N. 62

€1,90 (CONT.)

Disney COMIX

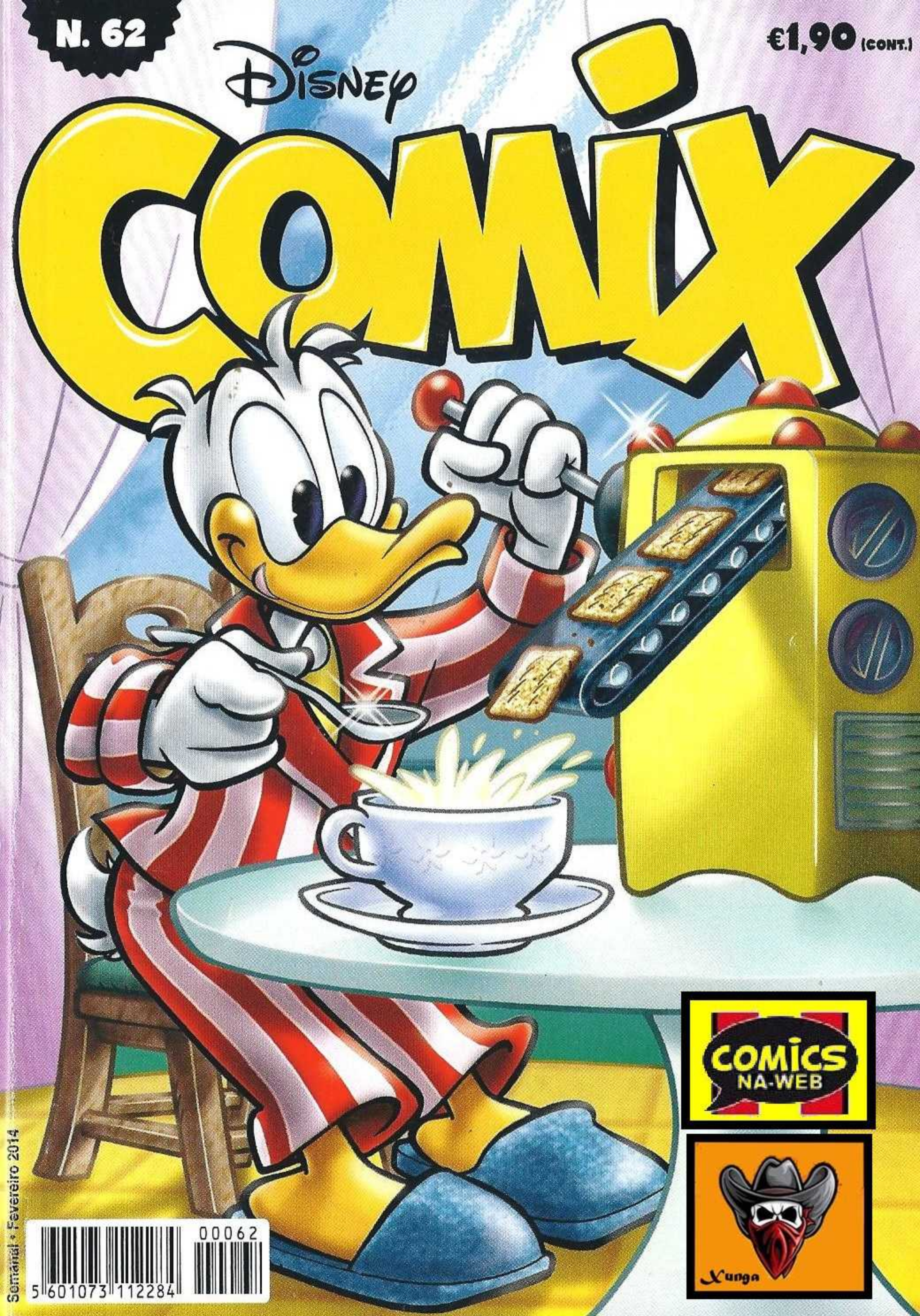

COMICS NA-WEB

Xunga

5 601073 112284 00062

Semanal • Fevereiro 2014

N. 62

Disney

COMIX

€1,90 (CONT.)

Semanal • Fevereiro 2014

5 601073 112284 00062

CUIDAR DE NÓS CUIDAR O NOSSO BEBÉ

by: Caixa Geral de Depositos

my baby

CULTURGEST
LISBOA 14h00
22 FEVEREIRO
2014

Preço por pessoa: €10

Informações e registo:
facebook: Conferência "Cuidar de Nós Cuidar O Nosso Bebé"

CONSIGO, PELO SORRISO DO SEU BEBÉ!

- ensinar a gostar de ler
- educação anti-birras
- gestão do orçamento familiar
- evitar acidentes na infância
- o casal depois dos filhos

Organização: GOODY · A Nossa Gravidez · O Nosso Bebé

Parceiros: Ajuda de Mãe · apsi · LER+ Plano Nacional de Leitura

Disney COMIX

PARA RIR ESTA SEMANA

AHAHA!

AHAHA!

AHAHA!

AHAHA!

AHAHA!

05 Donald e o roubo da fonte

27 Às ordens, Vovó Donalda!
Asteroides

31 Mickey e a viagem do futuro

42 Patos sem palavras – O bolo

47 Mágicos de Mickey II
As chaves enfeitiçadas

74 Histórias da quinta – Vovó Donalda e Superkate

89 Bafo-de-Onça e os anúncios perigosos

108 Tio Patinhas e o patrocinador imprevisível

130 Patos na cozinha
Convite para jantar

JOGOS

106 O quebra-cabeças

107 Ajuda o Donald Menino

HAHA! AHA! AHAHA! AHA! AHA

A REVISTA QUE É A TUA MELHOR AMIGA!

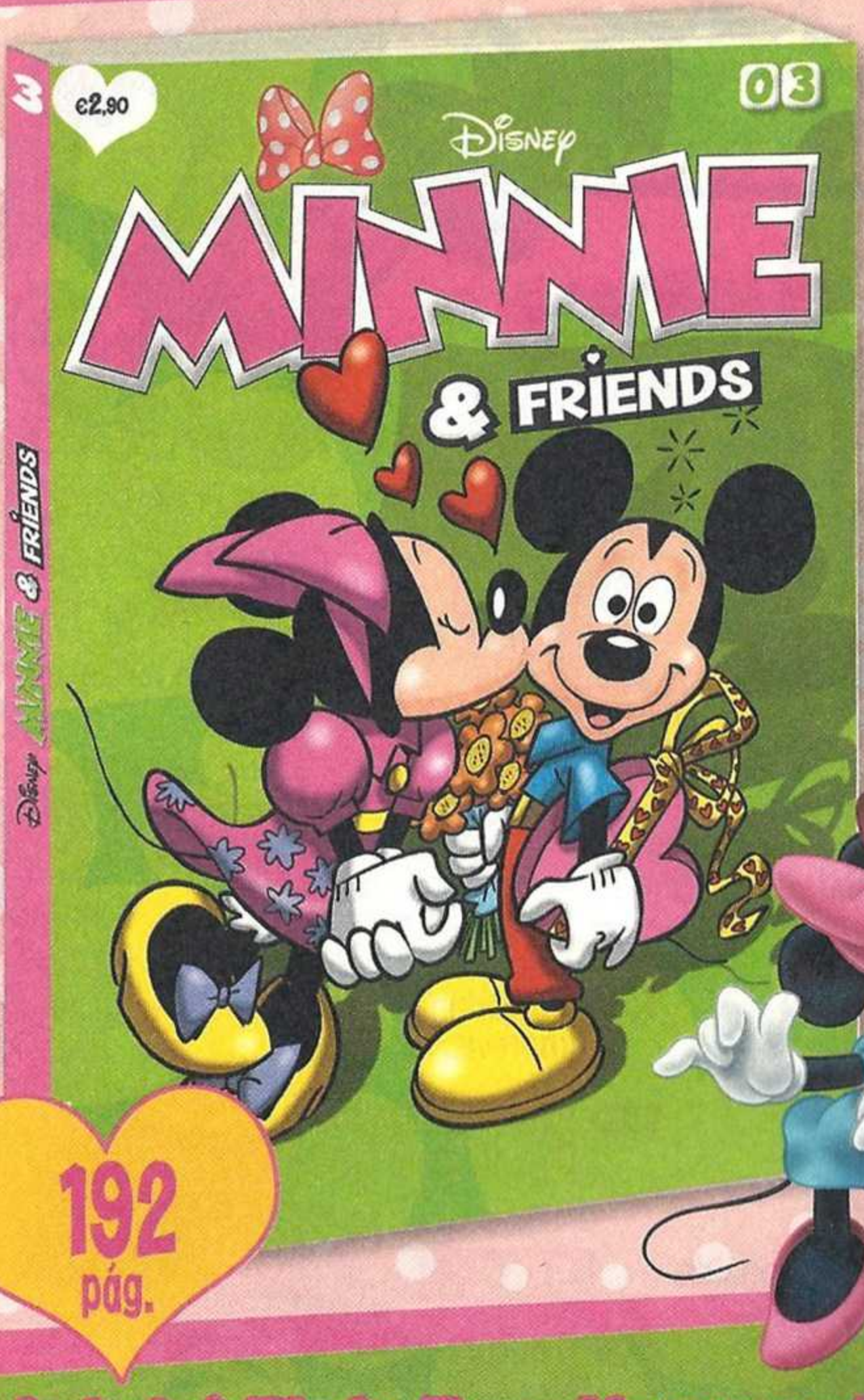

Já nas bancas!

192 pág.

Junta-te à Minnie, Margarida e companhia nas histórias mais doces, empolgantes e divertidas de sempre!

DONALD e o ROUBO da Fonte

WALT DISNEY

PATÓPOLIS, UMA MADRUGADA ESPECIAL PARA ALGUÉM QUE BEM CONHECEMOS...

CALMA! UM MOVIMENTO BRUSCO E ATIRO AO VENTO SEIS MESES DE TRABALHO!

COLA

15-2464-2

TLIC

CÉUS! CORREU BEM!

Texto de **Alberto Savini** – Desenhos de **Claudio Sciarrone**

O BARCO ESTÁ FEITOOO! IU-HUUU!

CENTO E VINTE MIL, TREZENTOS E VINTE E SEIS PALITOS!

FELIZMENTE NO SUPER ESTAVAM EM PROMOÇÃO!

"E AGORA, VAMOS DEPRESSA TESTAR ESTA OBRA-PRIMA!"

EH, EH! A ESTA HORA O PARQUE ESTÁ PRATICAMENTE DESERTO!

O IDEAL PARA UMA VIAGEM DESCANSADA! MAS... ONDE METI A GARRAFA?

CÁ ESTÁ ELA! RESERVA ESPECIAL PATINHAS PARA AS GRANDES OCASIÕES! POSSO TRATAR DO...

TOW TOW TOW

HÃ?!
WRRR
WRRR
WRRR
WRRR
WRRR

MAS QUE COISA...
TL ACK
TA-TL ACK
TOW TOW TOW
TOW TOW TOW TOW
TOW TOW
TOW TOW TOW TOW
TOW TOW TOW
TOW TOW TOW
SPLASH
EH, VOCÊS!
KR
R.R.R.
CREDO!

AÍ DENTRO ESTÁ O MEU BARQUINHOOOO!

GRRR! E TINHAM DE ROUBAR AQUELA FONTE LOGO HOJE?!

E, PARA MAIS, COM UM HELICÓPTERO! AINDA BEM QUE O PESO O ATRASA, SENÃO QUEM CONSEGUIRIA IR-LHE NO ENCALÇO?

OH, NÃO! A BATERIA ESTÁ DESCARREGADA!

"NÃO INTERESSA! VOU RECUPERAR O MEU MODELO A QUALQUER CUSTO!"

EH, EH! ESTÁS A VER SE POUPAS GASOLINA, AMIGO?

PANT... MAS VOCÊ NÃO CONSEGUE POUPAR O FÔLEGO, POIS NÃO?

ÓTIMO, JÁ GANHOU VELOCIDADE! TENHO DE ARRANCAR EM SEGUNDA!

PRONTO!

TLIMK

"AINDA BEM, FUNCIONOU!"

CLARO QUE SE, PARA ALÉM DO BARQUINHO, CONSEGUISSE DEVOLVER A FONTE A PATÓPOLIS, SERIA PARA TODOS UM HERÓI...

KRAOOOOOM

313

VALE A PENA TENTAR!

313

OH, NÃO!

KREEEEKK

E AGORA, POR QUE ESTRADA DEVO SEGUIR?

PATOCITY

QUACKTOWN

313

HUM... O GASTÃO FARIA CARA OU COROA...

TLING

CARA, OU SEJA, PATOCITY!

TLAK

MAS EU, QUE NUNCA TENHO A SORTE DELE...

É MELHOR QUE VÁ PARA QUACKTOWN!

VROOOM

AGORA QUE PENSO NISSO, CONVÉM TAMBÉM INFORMAR A POLÍCIA DO ROUBO!

O TELEFONE MAIS PRÓXIMO É O DA VOVÓ DONALDA!

SKREE

E ASSIM...

PERFEITO! JÁ ARREFECEU!

VOVÓ!

SLAM

AIII!

SPLAT

DONALD! ASSUSTASTE-ME!

DESCULPE, VOVÓ, MAS... EH, LÁ!

É UM NOVO INGREDIENTE?

CÉUS! É A CHAVE DO ARMÁRIO DO TELEVISOR!

COMO TERÁ IDO PARAR À MASSA?

NÃO SEI, MAS DIRIA QUE É MESMO UM INGREDIENTE... CHAVE! EH, EH, EH!

BRINCADEIRA À PARTE, POSSO APROVEITAR PARA...

VER TELEVISÃO?

NÃO, HÁ MESES QUE NÃO VEJO TV!

PRECISO DO TELEFONE! É URGENTE!

INFELIZMENTE, NÃO FUNCIONA!

OH, NÃO! UMA AVARIA?

POIS! TODA A REGIÃO ESTÁ ISOLADA! RECUPERAREMOS AS LINHAS AMANHÃ!

NÃO POSSO ESPERAR! VOU NO ENCALÇO DE UMA FONTE...

DE UMA... FONTE?!

SIM! DA PRÓXIMA VEZ QUE VIER, EXPLICO-LHE TUDO, VOVÓ!

ADEUS, GANSOLINO!

ADEUS, DONALD!

SABES QUE DEIXASTE O MOTOR LIGADO?

CLARO! FOI DE PROPÓSIT... GLUP!

POIS... AGORA FOI-SE!

POIS! EH, EH!

"FOI MESMO UMA SORTE EU TER-ME APERCEBIDO DISSO, NÃO FOI?"

COM CERTEZA!

SABIAS QUE O DONALD ESTÁ A SEGUIR UMA FONTE?

CÉUS, QUE ESFORÇO! NÃO ME CHEIRA QUE ESCAPEM MUITO DEPRES... EH! NÃO SERÁ POR ACASO...

"AQUELA DE QUE FALAM NA TELEVISÃO HÁ MESES, NÃO?"

ORA! SEGUIR AS POÇAS DE ÁGUA CAÍDAS DA FONTE É UM POUCO DIFÍCIL...

MAS, À FALTA DE UM RADAR, ACHO QUE É O ÚNICO SISTEMA!

SÓ ESPERO QUE O TEMPO NÃO PIORE! SE COMEÇA A CHOVER SERÁ REALMENTE...

PLIC

UM DESASTRE!

WROOMMM

OLÁ, TIO! DECIDIU-SE FINALMENTE A LAVAR O AUTOMÓVEL?

POIS, BRINQUEM, BRINQUEM! NUNCA PODIAM IMAGINAR QUE ESTOU A SEGUIR A FONTE DE PATÓPOLIS!

ATÉ AO TEXAS?

CÉUS! TENS A CERTEZA QUE ESTÃO A IR NESSA DIREÇÃO?

MAIS COISA MENOS COISA, MAS...

ÓTIMO!

PACK

OBRIGADO PELA INFORMAÇÃO, RAPAZES! CONHEÇO UM ATALHO QUE ME VAI FAZER RECUPERAR TERRENO!

VROOOM

NUNCA VI O TIO DONALD TÃO... EMPENHADO!

TENS ALGUMA IDEIA DO MOTIVO DA PERSEGUIÇÃO?

NENHUMA! A MENOS QUE ESTEJA A FAZÊ-LO POR INCUMBÊNCIA DO TIO PATINHAS!

COMO ENVIADO DE "A PATADA"?

"TÊM ALGUMA HIPÓTESE MELHOR?"

TRAKKA TRAKKA TRAKKA

À PARTE DO EFEITO CHOCALHADO, FOI UMA IDEIA GENIAL, ESTE ATALHO! LÁ ESTÁ O HELICÓPTERO, SÓ TENHO DE FICAR COLADO A ELE...

Texas

"ESPERANDO QUE SE DECIDA A ATERRAR ANTES QUE SE ME ACABE A GASOLINA!"

TOW TOW TOW TOW TOW TOW TOW TOW

É AGORA!

HUMPF! OS DESCAPOTÁVEIS SÃO REALMENTE LINDOS... MAS É CÁ UMA HUMIDADE QUANDO CHOVE!

WOOOSH

OLHA, OLHA! AQUELE DEVE SER O DONO DA CASA!

GOZA O SAQUE ENQUANTO PODES, AMIGO!

AMANHÃ DE MANHÃ VAIS TER UMA TERRÍVEL SURPRESA, QUANDO ACORDARES!

MAIS TARDE, PELA NOITE DENTRO...

O ÚNICO PROBLEMA É COMO CARREGAR AQUELE COLOSSO NO 313! ESPERO TER UMA IDEIA BRILHANTE!

POT POT POT POT

BEM, O BARQUINHO AINDA CÁ ESTÁ!

313

PRONTO! ESTÁ FEITO!

E AGORA... HUM... VAMOS LÁ TRATAR DE TI!

JÁ SEI!

E...

UM POUCO MAIS PARA A ESQUERDA... SÓ UM POUCO...

TOW TOW TOW TOW TOW TOW TOW

JÁ ESTÁ!

FELIZMENTE, NAS VIAGENS COM O TIO PATINHAS APRENDI A CONDUZIR TODO O TIPO DE VEÍCULOS! EH, EH, EH!

TOW TOW TOW TOW TOW TOW TOW TOW

REJUBILA, PATÓPOLIS! O TEU HERÓI ESTÁ PARA VOLTAR!

AI, AI!

CHUG CHUG

OU PELO MENOS TENTA FAZÊ-LO! ANF... ANF... SE A BATERIA AJUDAR!

E ASSIM...

PUFF...

CHUG CHUG

DEPOIS DE ALGUNS PREVISÍVEIS IMPREVISTOS...

ANF...

CHUG

CHUG

O HERÓI CHEGA AO SEU DESTINO...

CHUG CHUG

ARGH!

LOGO PELA MANHÃ...

É INCRÍVEL, CONSEGUI!

PLOF PLOF

PATÓPOLIS

BEM-VINDOS

APOSTO QUE ME VÃO DAR UMA MEDALHA! OU TALVEZ ATÉ ME ELEJAM PRESIDENTE DA CÂMARA...

"SEJA LÁ COMO FOR, O CERTO É QUE VÃO FICAR TODOS DE BOCA ABERTA..."

"TODOS..."

"SEM EXCLUIR NINGUÉM!"

?

MAS QUE PRESSA! ROUBARAM A FONTE ONTEM E VOCÊS JÁ TRATARAM DE INSTALAR CÁ OUTRA?!

ROUBARAM?! MAS QUE ESTÁ O PATO A DIZER?

FOI VOCÊ MESMO! ATREVE-SE A NEGAR, POR ACASO? EU MESMO RECUPEREI ESTA FONTE DA SUA MANSÃO!

HUM... HÁ QUANTO TEMPO É QUE NÃO LÊ UM JORNAL OU VÊ TELEVISÃO?

HUM... HÁ CERCA DE SEIS MESES! PORQUÊ, SENHOR PRESIDENTE?

SCRAT SCRAT

PORQUE HÁ SEMANAS QUE NÃO SE FALA DE OUTRA COISA NA CIDADE!

O AQUI PRESENTE MILIONÁRIO MCMONEY, NASCIDO EM PATÓPOLIS...

OFERECEU UMA FONTE NOVINHA EM FOLHA...

EM TROCA DA VELHA! UMA PEÇA PARA JUNTAR À SUA COLEÇÃO!

GLUP!

M-MAS... EU VI-O LEVAR A FONTE! ESTAVA PARA PÔR O MEU BARQUINHO A NAVEGAR!

A NAVEGAR NUMA FONTE?

PODEMOS EXPLICAR, SENHOR PRESIDENTE!

O NOSSO TIO TEM UMA PAIXÃO PELO MODELISMO NAVAL...

E O BARQUINHO EM QUESTÃO É UMA REPRODUÇÃO À ESCALA DE UM VELEIRO...

QUE LHE CUSTOU SEIS MESES DE TRABALHO E CEM MIL PALITOS!

CENTO E VINTE MIL, TREZENTOS E VINTE E SEIS, SE FAZES FAVOR!

CÁ ESTÁ ELE! UMA VERDADEIRA JOIA, NÃO ACHAM?

REALMENTE LINDO! MAS, COMO POR VEZES ACONTECE A QUEM CULTIVA UM PASSATEMPO, O SENHOR ISOLOU-SE DO MUNDO MESES A FIO! CERTO?

SIM! DEPOIS, QUANDO VI O HELICÓPTERO QUE LEVAVA A FONTE, EU...

NÃO HÁ MAL, PATO! DEVOLVA A FONTE VELHA À MANSÃO DO SENHOR MCMONEY E TUDO FICARÁ RESOLVIDO!

AI, AI! NEM QUE FOSSE MESMO À ESQUINA...

SABE-SE LÁ QUANTO TEREI DE TE EMPURRAR, CARRIPANA DE UMA FIGA!

GNHHHHK

OH, NÃO! NÃOOO!

KRAÁÁSH

EHEM...

EHEM... ALGUÉM TEM UM POUCO DE COLA?

ALGUMAS SEMANAS MAIS TARDE...

ENTREGAS AO DOMICÍLIO 24H

O COLOSSO

OLÁ, RAPAZES!

OLÁ, JERÓNIMO! PONTUAL COMO SEMPRE, HEIN?

JÁ SABEM! POR ORDEM DO PRESIDENTE DA CÂMARA, O VOSSO TIO NÃO PODE FICAR SEM PALITOS!

DRIIIIN

SABEM? O PIOR NÃO É QUE O TIO TENHA DE CONSTRUIR DUAS NOVAS FONTES EM TAMANHO REAL...

O PROBLEMA É QUE MAIS TARDE OU MAIS CEDO A PROMOÇÃO 3 POR 2 VAI ACABAR...

E PAGAR UMA TONELADA DE PALITOS AO PREÇO TOTAL NÃO VAI SER BRINCADEIRA!

POIS! ADEUS, BATERIA NOVA! O 313 VAI TER DE PEGAR POR EMPURRÃO POR MAIS UNS SÉCULOS! EH, EH, EH!

DONALD

ENTREGAS AO

FIM

ASTEROIDES

Texto de **Ilaria Isaia** - Desenhos de **Marco Meloni**

COMIX
PIADAS

ZéLOL

TÃO ÓBVIO!

– Viu passar um camião com macacos?

– Porquê, caiu?

Vanessa, Lisboa

DIETA

– Mãe, a partir de agora vou fazer dieta!!!

– Boa filha! E em que consiste essa dieta?

– Então... Há uma hora comi um chocolate e agora vou comer meio!

Francisco, Maia

DAR O SALTO!

– Canguru... Como é que estão sempre a subir a altura da cerca e continuas a fugir?

– Fácil. Abrindo a porta!

Hélder, Lisboa

PEDIDO ESTRANHO...

– Senhor empregado! Tenho a chávena de chá vazia! Traga-me outra, por favor!

– Mas... outra chávena vazia?

Reguila2002

BOA PERGUNTA!

SE NAO HÁ VIDA NA LUA... QUEM É QUE A ACENDE???

Raquel, Felgueiras

CURADO!

Um dentista coloca um penso no dedo.

– Acabei de lhe tratar o dente. Não morda ninguém durante 1h!

Filipa, Esposende

IMPRESSIONANTE

– Quem te deu o bebé que tens na barriga?

– Foi o teu pai, Maria!

– Então e comeste-o?!

Rui Resende, Tomar

REFEIÇÃO FINAL

Gato procura rato para se treinar na corrida dos cem metros. No final, refeição grátis... para o gato!!! Foge rato!

Rafael, Gaia

BOA EDUCAÇÃO

– Pedrinho, se pisares uma senhora o que dizes?

– Peço desculpa, professora!

– E se depois ela te der 10€?

– Piso-a novamente!!!

Alexandre Vaz, Beja

QUE MALUCOS...

– Eu sou um enviado de Napoleão!!!

– Não sejas mentiroso, que não enviei ninguém!

Patrícia Marques, Guarda

GIZ BRANCO

– Rui, eu disse que escrevesses com giz branco! Não vermelho!

– Eu sei, ele é que corou...

Carina, Corroios

GIGANTE!!!

– Sabes que se uma borboleta bater as asas na Austrália, pode haver um sismo em Portugal?

– Sim... se forem borboletas gigantes!!!

Dentolas, Ratópolis

DEMISSÃO

O coelho já não quer ser astronauta... Pensava que o foguetão era uma cenoura e afinal não é!!!

COMIX@GOODY.PT

ENVIA-NOS AS TUAS PIADAS!

WD4

TUBARÃO

Desde que o tubarão é nadador-salvador, nunca mais ninguém foi à água! Pudera...

Duarte, Pegões

À ALTURA

- MÃE, QUERO IR À ESCOLA!

- NÃO PODES, AINDA ÉS MUITO PEQUENA...

- ENTÃO E SE EU SUBIR A ESTE BANCO?

Inês, Santiago do Cacém

ARRANJOS

– O pai explicou porque não conseguiu arranjar a torneira?

– Posso dizer asneiras?

– Não.

– Então, não explicou...

Gonçalinho, Ponta Delgada

ADUBO NATURAL

– Que morangos tão bonitos! O que lhes deita?

– Bosta de vaca...

– Eu prefiro açúcar!

Daniela, Valongo

MALUCO À SOLTA!!!

– Queria comer!

– Mas... está na biblioteca!

– Desculpe! – continuando em voz baixa – queria comer.

Campeão Patópolis

VELHO, MUITO VELHO

– Este dinossauro tem 200 milhões, 27 anos e 2 dias!

– Como sabe ao certo?

– Porque tenho 27 anos e 2 dias...

Pedrito, Baleal

AULA DE MÚSICA

Trouxe a metralhadora por engano! O meu pai foi assaltar com a viola!

Celestino, Faro

LUTA!!!

– Andaste à luta com o Zé e agora vou ter que comprar-te calças novas!

– Ah! A mãe do Zé vai ter que comprar outro Zé!!!

Ratos_e_PatosWD

ALTO!

Dois ladrões tentam fugir.

– Vamos, salta!

– Mas... do 13º andar?!

– Que supersticioso!!!

Hugo, Póvoa do Varzim

EXPLICAR CUSTA!

– Pai, olha um barco!!!

– Não é um barco, é um iate.

– Qual é a diferença?

– Deixa. Afinal é um barco...

António, Porto

É DE QUEM?

– Eva, não se diz "é mim"!

– Esta caneta é mim!

– Não! "É minha"!

– OK! Fique com ela...

Xico_Gansópolis

ASSUSTADOR!

– Doutor, eu penso...

– Pensa que é fantasma!

– Como sabia?

– Atravessou a porta!!!

Luís Pateiro, Guimarães

BOA IDEIA

– Para poupar neste Natal, peço só uma locomotiva. Um índio roubou as carruagens!

Shadow-01, via e-mail

«CARO PENINHA, PORQUE É QUE "SEPARADO" SE ESCREVE TUDO JUNTO E "TUDO JUNTO" SE ESCREVE SEPARADO?»

Uh. Sabes que nunca tinha reparado nisso? Mas, "apagado" também se escreve embora esteja apagado, não é? E "com apóstrofo" não se escreve com apóstrofo. E "entre parêntesis" escreve-se sem parêntesis! E "tudo em maiúsculas" também se pode escrever em minúsculas. E "café longo"? Porque é que não se escreve cafééééééé looooongoooo"? E porque é que a meia de leite é sempre uma chávena cheia? E porque é que o pão fresco está a escaldar? Bem, bem... São mistérios que nos fazem refletir, embora não sejamos um espelho.

ary.06, via e-mail

«CARA MAGA, EXISTE UM FEITIÇO PARA NÃO FAZER OS TPC?»

Fazê-los na véspera!

giga2000, via e-mail

«CARA BRIGITE, PORQUE É QUE SE DIZ QUE É MÁ EDUCAÇÃO PERGUNTAR A IDADE A UMA SENHORA?»

Bem, não faço ideia. No entanto, toda a gente sabe que não tenho problemas em dizer a minha idade. E se me tivesses perguntado, tinha-te dito. Mas não me perguntaste...

Superfoca, via e-mail

«CARO MICKEY, PORQUE É QUE AS VACAS NÃO VOAM?»

Claro que voam, mas só quando não estás a olhar para elas. Voam muuuuito alto, sabias?

Mickey e a VIAGEM do FUTURO

Texto de **Roberto Gagnor** - Desenhos de **Marco Meloni**

ESQUÁLIDUS!

OLÁ, PMICKEY! PDESCULPA A ATERRAGEM!

QUE BOM VOLTAR A VER-TE! O QUE TE TRAZ CÁ?

O PMEU PNOVO PTRABALHO!

PTORNEI-ME PROFESSOR DE PHISTÓRIA E ANEDOTAS DO PASSADO!

AQUI ESTÁ A MINHA PTURMA! IPSILON PGAMMA, DELTA PHI, ICS KAPPA E BETA THETA!

GLUP!

E ENTÃO, ISTO É PQUE É O PASSADO?

PGIRO!

ESTUDAREMOS JUNTOS OS ESTRANHOS USOS DO PRESENTE...

E DEPOIS VAMOS PDIVERTIRMO-NOS UM PMONTÃO! IH, IH!

PODES PMOSTRAR-NOS PRATÓPOLIS?

CLARO!

E ASSIM...

E ESTA PLÂMPADA PCOLORIDA PSERVE PARA ALEGRAR OS AUTOMOBILISTAS QUE ESPERAM!

EHM...

NA VERDADE, É UM SEMÁFORO, ESQUÁLIDUS!

HÃ? PMAS OLHA!

QUE PVOLTA PMAIS PCHATA!

PVAMOS PMEXÊ-LA UM POUCO! EH, EH!

DESCULPE, O 65 PASSA A QUE HORAS?

AAAH!

ZAP

ZAP

TRÊS CACHORROS QUENTES, TERRESTRE!

CACHORRO QUENTE

MAIONESE

C-COM OU SEM MAIONESE?

E PNATURALMENTE, OS PSINAIS DE PTRÂNSITO...

STOP

GLUP! ESQUÁLIDUS?

O QUE SE ESTÁ A PASSAR?

BUS STOP

E EU É PQUE SEI? PSGRUNT!

PJÁ PTE PDISSE PQUE PNÃO PODES USAR O PROTETOR PSOLIDOGRÁFICO!

EHM... PDESCULPE, PROFESSOR!

MAIS TARDE...

ESTA ESCULTURA MAGNÍFICA... BLÁ, BLÁ, BLÁ...

AO MENOS AQUI PODEMOS TER OS MIÚDOS DEBAIXO DE OLHO!

PNÃO PGOSTO PDESTE PMUSEU!

E ENTÃO?

PVOU PDEIXAR AS PMINHAS PLUVAS AMOLECEDORAS E O PMEU AGUDO PSENTIDO ARTÍSTICO PTRABALHAREM!

SALA EGÍPCIA

PDUM, DE, PDUM...

PJÁ ESTÁ! O PQUE PDIZES?

PGALÁCTICO!

EH, EH! PQUE OBRA-PRIMA!

AAARGH! O BUSTO DE CAIO GIULIO SÉRIO!

INOVADOR, HÃ?

ESTA VÂNDALA É SUA ALUNA?

SIM, O QUE SE PASSOU?

ELA DESTRUIU MEIO MUSEU, FOI O QUE SE PASSOU!

GLUP!

NÃO SE PREOCUPE... ELA VAI PÔR TUDO COMO ESTAVA, CERTO?

ESTÁ PBEM! AI!

POUCO DEPOIS...

SÃO ORIGINAIS, OS PMEUS ALUNOS, HÃ?

EHM... SÃO SURPREENDENTES DIRIA!

PSÃO PMIÚDOS PMUITO PDOTADOS! OLHA O ICS PKAPPA, POR EXEMPLO!

OOKS

HUM... QUE PBELO SUJEITO!

PERFEITO!

SOCORRO!

CORREIO

SWOOOP

CLICK

PVISTE! APANHEI A AÇÃO!

TIREM-ME DAQUI!

LIBERTA-O JÁ, ICS KAPPA!

SWOOP

UFA!

PERDOE-OS! PSÃO PRAPAZES PVIVAÇOS E...

HÃ? QUAIS RAPAZES?

CORREIO

COMO, QUAIS... OH, NÃO!

PFUGIRAM!

MAS ONDE FORAM PARAR!

PTEMOS PDE IR PCOMER AS PMERENDAS!

Restaurante Vicente

DE FACTO...

PQUE ALMOÇARADA ESTRATOSFÉRICA, AMIGOS!

V-VOCÊS COMERAM OS MEUS MÓVEIS LUÍS XXXIII!

E AS PORCELANAS PTAMBÉM PNÃO ESTAVAM PNADA MAL! PBURP!

ESTES DEVORADORES ESTÃO CONVOSCO?

EHM, SIM, MAS VAMOS PAGAR OS DANOS E...

OOOH...

O SENHOR SENTE-SE BEM?

NÃO, É ALÉRGICO AO DINHEIRO! EU TRATO DISSO! HUMPF!

PSENHOR MICKEY?

DIZ LÁ, BETA THETA!

ESTES PSENHORES PDIZEM QUE PTENHO DE PDEVOLVER A PMINHA PRECORDAÇÃO!

OH! E DE ONDE É QUE A TIRASTE?

ENCONTREI-A... EM PCIMA PDAQUELE PEDESTAL!

GLUP! A ESTÁTUA DO FUNDADOR DE RATÓPOLIS!

MAS CHEGA A NOITE...

PUFF! OS TEUS ALUNOS DESTRUÍRAM-ME!

A QUEM O PDIZES! ESTAS PVIAGENS PDEIXAM-ME EXAUSTO!

PSENHOR PMICKEY?

DIZ, DELTA PHI!

PQUEREMOS AGRADECER-LHE! PFOI PMUITO PDIVERTIDO!

OH, NÃO TÊM DE QUÊ!

BWADOOM

ENTÃO... ATÉ BREVE, ESQUÁLIDUS!

ADEUS, PMICKEY!

ATÉ À PRÓXIMA!

PELO MENOS TAMBÉM FUI... PROMOVIDO! EH, EH!

TEMPOS DEPOIS...

HÁ CORREIO?

UM POSTAL...

É DOS MIÚDOS DO ESQUÁLIDUS! É FUTURISTA, NATURALMENTE!

PCARO PSENHOR PMICKEY, PCOMO PVAI?

PDIVERTIMO-NOS PTANTO NA PNOSSA PVISITA A PRATÓPOLIS...

QUE A RECOMENDÁMOS A PTODOS OS PNOSSOS AMIGOS!

!

DE FACTO... AÍ ESTÃO ELES! ESTÃO A CHEGAR!

OH, NÃÃÃO!

PAFF

FIM

PATOS SEM ~~PALAVRAS~~ O BOLO

Texto de **Marco Bosco** - Desenhos de **Giampaolo Soldati**

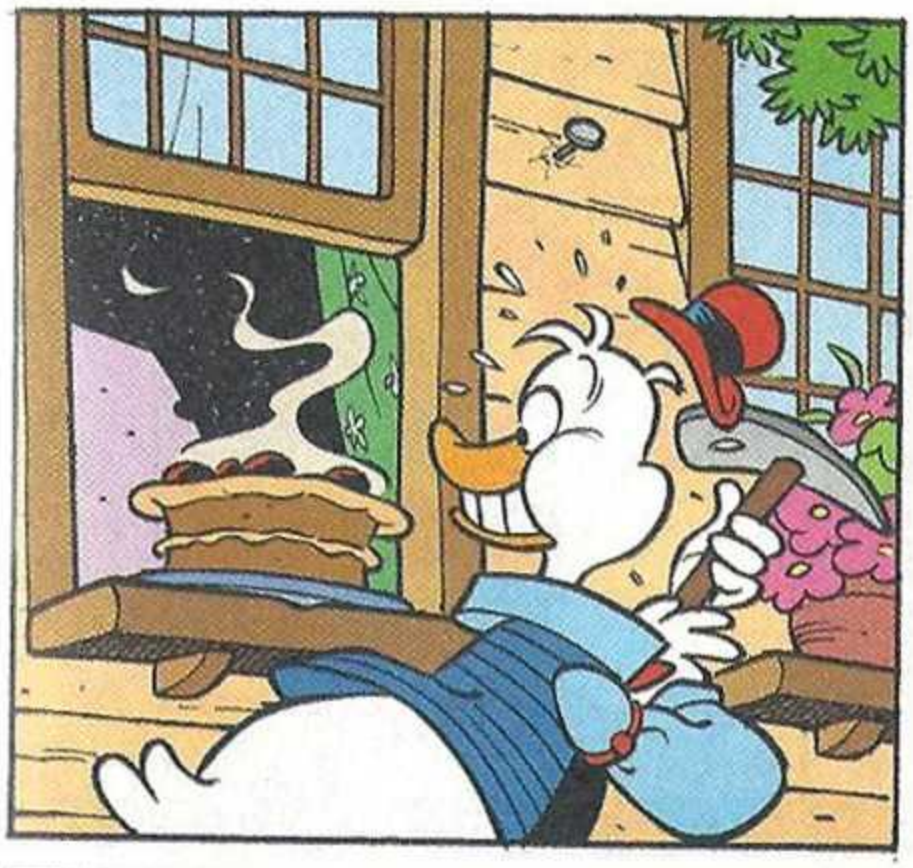

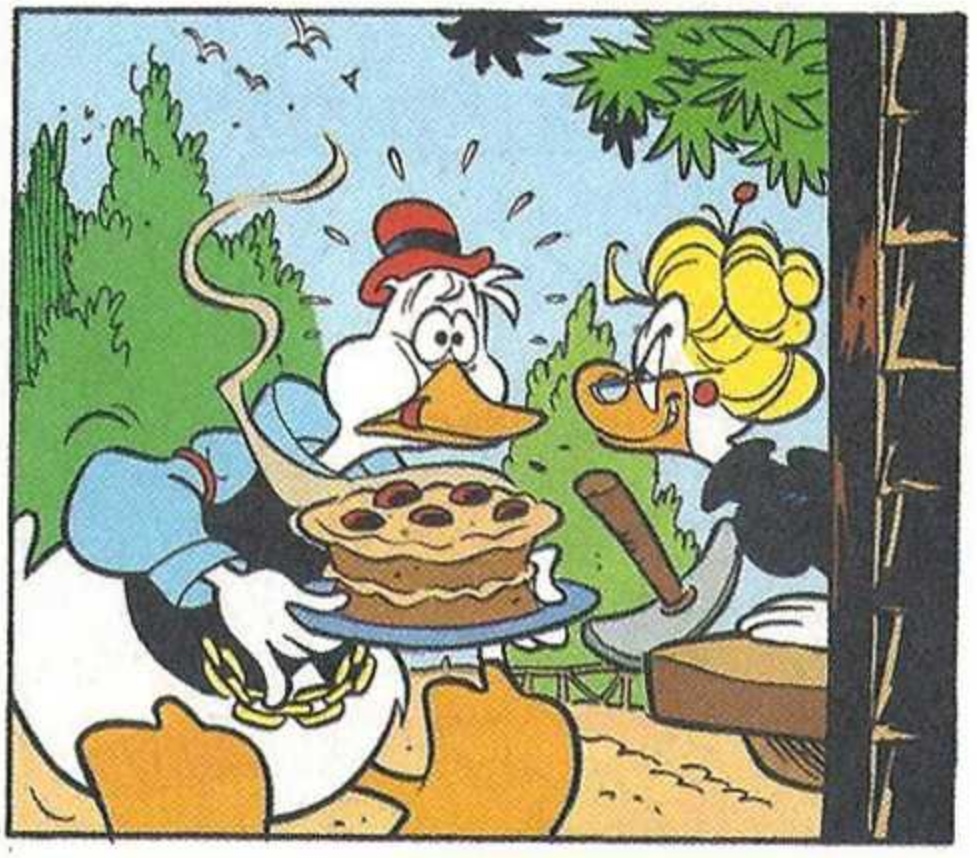

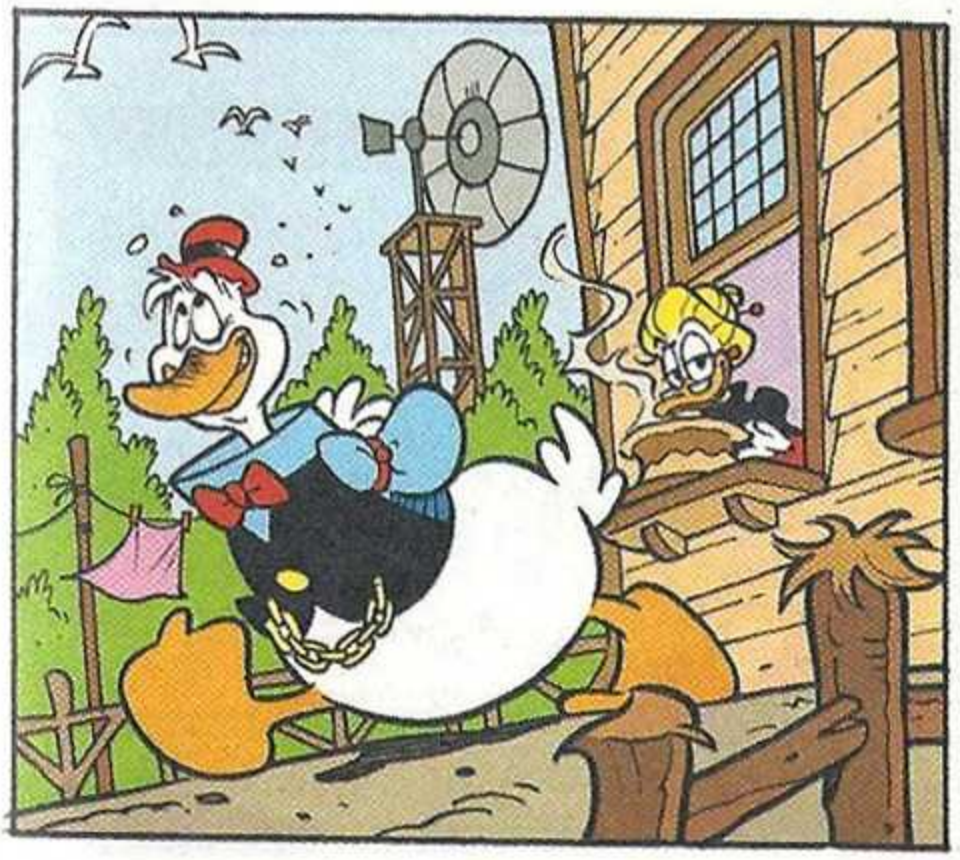

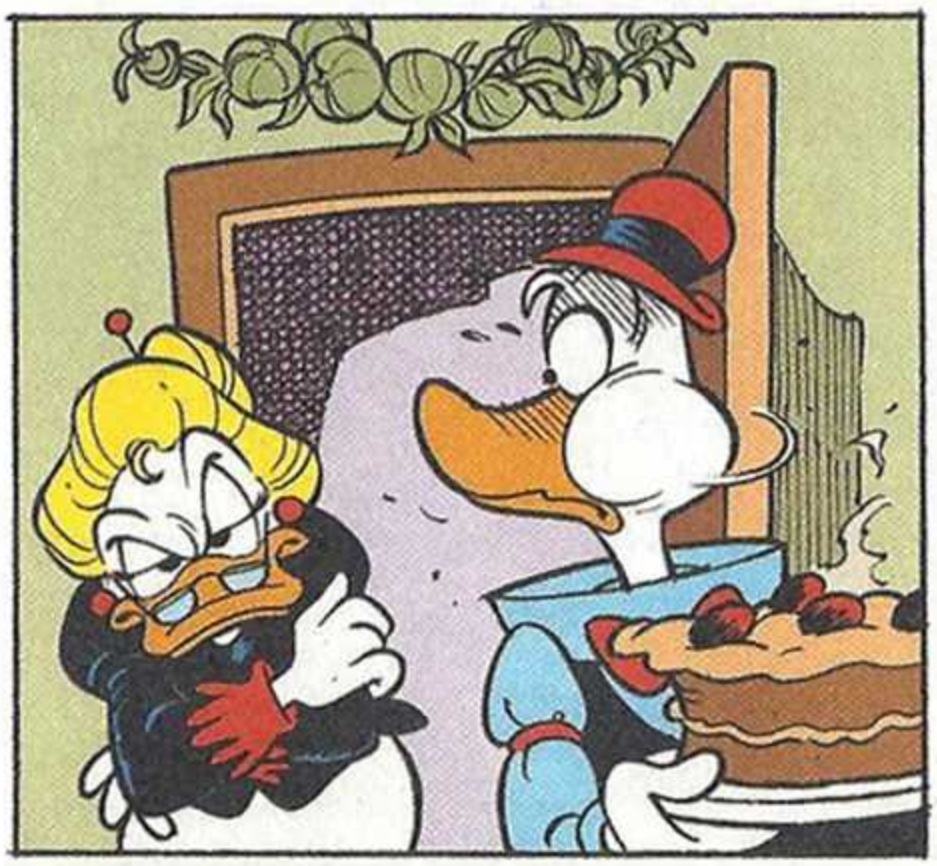

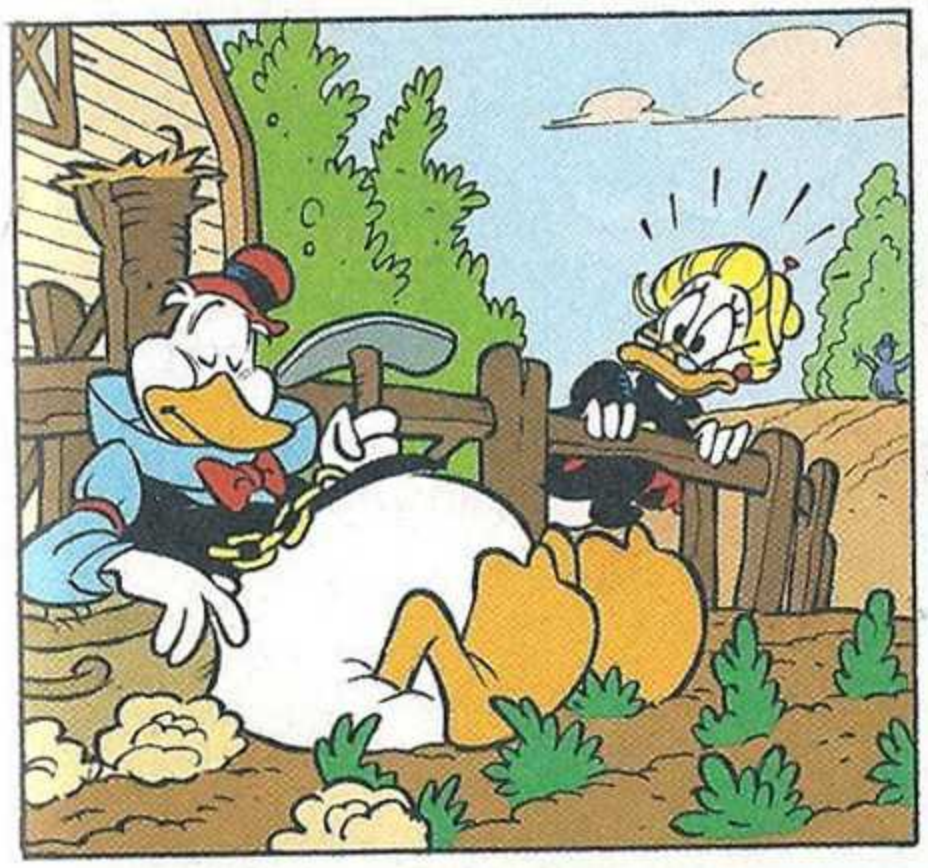

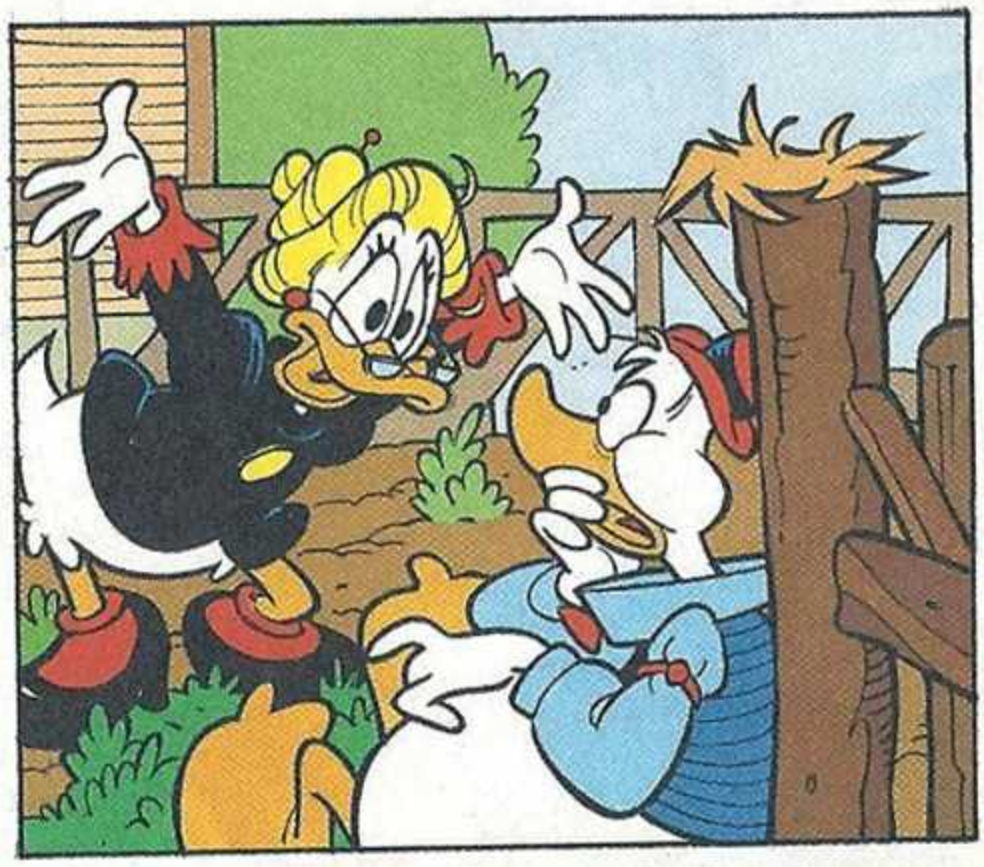

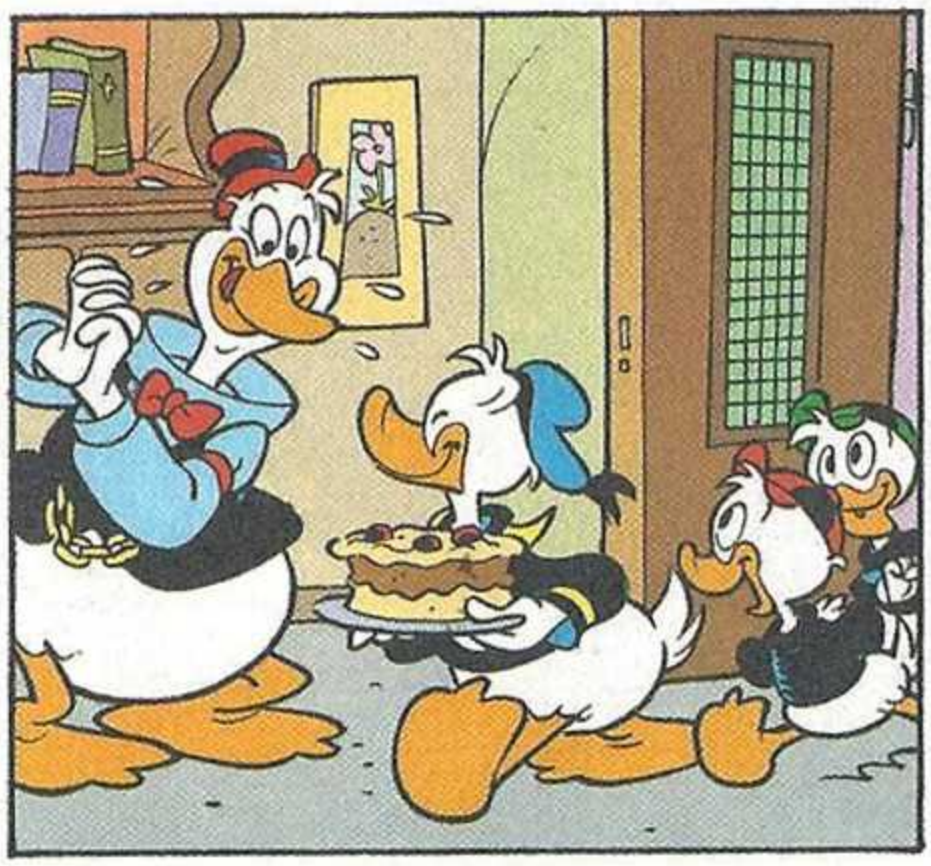

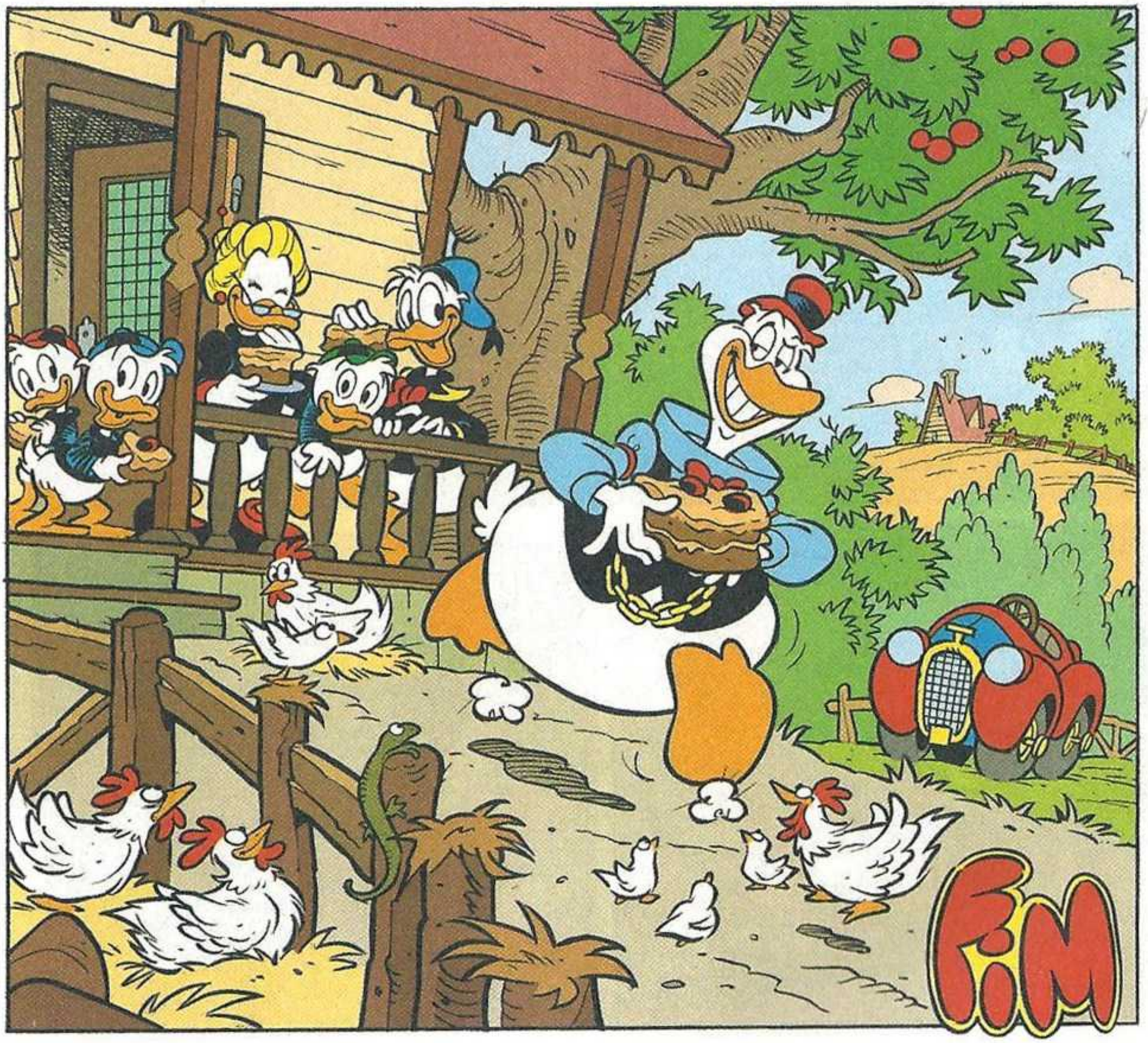
FIN

Mágicos de Mickey II

A Idade das Trevas

Episódio 6

As Chaves Enfeitiçadas

Texto de **Stefano Ambrosio** – Desenhos de **Vitale Mangiatordi**

Lê o resumo dos episódios anteriores em www.goody.pt/comix!

ERA A ÉPOCA DAS LENDAS, DOS MAGOS E DOS HERÓIS...
ERA A ÉPOCA DOS MÁGICOS DE MICKEY!

MICKEY: MAGO DA ALDEIA DE RATOLÂNDIA!

PATETA: PREDESTINADO A SER FEITICEIRO, MAS PREFERE OCUPAR-SE COM OUTRAS COISAS!

DONALD: OS SEUS FEITIÇOS SÃO DE AÇÃO LENTA!

FAFNIR: UMA CRIA DE DRAGÃO!

OS MÁGICOS DE MICKEY PROVOCARAM, POR ENGANO, O DESPERTAR DOS DRAGÕES ANTIGOS! AGORA ESTÃO A TENTAR PARÁ-LOS ANTES QUE ELES CONQUISTEM O MUNDO...

A ÚNICA HIPÓTESE É RECUPERAR OS CINCOS ELEMENTOS DA GRANDE ARMADURA QUE ESTÃO ESCONDIDOS EM DIFERENTES LABIRINTOS!

DEPOIS DE TEREM ENCONTRADO A LUVA DE GAMERAS E AS BOTAS DE GERTUS, CHEGOU A VEZ DE PROCURAREM O ESCUDO DE GIDEON, ESCONDIDO NA FLORESTA DAS ÁRVORES MORTAS...

CORAGEM! MAIS TARDE OU MAIS CEDO VAMOS ENCONTRAR A ENTRADA DO LABIRINTO DE ROVI!

YARP!

PORQUÊ? AINDA NÃO ENTRÁMOS? PENSAVA QUE ESTA FLORESTA JÁ FAZIA PARTE DO LABIRINTO...

HÁ TRÊS HORAS QUE ESTAMOS A ANDAR E VOLTAMOS SEMPRE AO PONTO DE PARTIDA! MAIS LABIRÍNTICO QUE ISTO NÃO HÁ!

DIZ-ME, DONALD... O QUE TE PARECE ESTAR ENVOLVIDO NUMA AVENTURA DA QUAL DEPENDE O FUTURO DO MUNDO?

PATETA, QUE RAIO DE PERGUNTA É ESSA?

BEM, ESTOU A ENTREVISTAR-VOS! DECIDI DEDICAR-ME AO JORNALISMO, POR ISSO ESTOU A ESCREVER A CRÓNICA DA NOSSA VIAGEM!

CRA!

CRA!

TEM CALMA, PATETA! OS VOSSOS GESTOS NÃO PASSARÃO INOBSERVADOS! NA VERDADE...

O FALATÓRIO ENTRE OS CORVOS CONTINUA ATÉ CHEGAR A...

CRA!

CRA!

LAÉRCIO, O CORVO DA MAGA PATALÓJIKA, UMA FEITICEIRA DA FAMIGERADA EQUIPA DESVENTURA!

CRA! CRA!

GARMA, OS NOSSOS ESPIÕES AVISTARAM O MICKEY E OS SEUS AMIGOS!

PERFEITO! ESTAVA MESMO À ESPERA DELES! GUIA-OS ATÉ CÁ!

ESTÁ BEM! VOU JÁ MANDAR O LAÉRCIO A...

NÃO! AQUELE CORVO DE UMA FIGA QUE NÃO SERVE PARA NADA SENÃO PARA SER SEGUIDO... SEM SEQUER OS ASSUSTAR UM BOCADINHO!

JÁ NÓS, AS FEITICEIRAS, VIVEMOS PARA ATORMENTAR O PRÓXIMO! NÃO É ISTO QUE VOS ESTOU SEMRE A DIZER?

EHM.. SIM!

POIS! MAS TU PARECE QUE NÃO APRENDES! TSC!

EU TRATO DISSO! VOU MANDAR O FENRIS PARA... OS ACOLHER! EH, EH!

WOOOOO!

BRAVO, NERAJA! TU SIM, VAIS SER UMA GRANDE FEITICEIRA! RAUH, RAUH!

GRRR!

ENQUANTO FENRIS, O LOBO, CORRE PARA INTERCETAR OS NOSSOS HERÓIS...

NA PLANÍCIE DE MAGMA, OUTRO ENREDO CONTRA OS MÁGICOS DE MICKEY!

KIK-KIK! AQUI ESTÁ O MAPA QUE PEDISTE, SUPREMO DREDKING!

EXCELENTE TRABALHO. GIKO DRAGO GEKO!

KIK-KIK! AQUELE "SEM-ESCAMAS" BIBLIOTECÁRIO FICOU CONTENTE POR... OFERECÊ-LO!

ROAAAR! AGORA QUE CONHECEMOS A LOCALIZAÇÃO DOS CINCO LABIRINTOS ONDE OS COMPONENTES DA GRANDE ARMADURA ESTÃO ESCONDIDOS...

SERÁ MAIS FÁCIL INTERCETAR OS MÁGICOS DE MICKEY ANTES QUE RECUPEREM A PRÓXIMA PEÇA!

LABIRINTO DI ROVI

GENERAL SANDOR! VOU CONFIAR-TE ESTA TAREFA!

NÃO TE VOU DESILUDIR, SUPREMO!

SWISH

ENTRETANTO...

FAFNIR, NÃO TE DEIXES FICAR PARA TRÁS! NÃO SABEMOS QUE PERIGOS SE ESCONDEM NA FLOREST...

AAAH!

FAFNIR!

LARGA-O, LOBO DESGRAÇADO!

QUE GRANDE NOTÍCIA! A FLORESTA ESTÁ INFESTADA DE LOBOS FAMINTOS!

YEERP!

RAUH, RAUH! MUITO BEM, FENRIS! FAZ COM QUE TE SIGAM...

"ATÉ À MINHA MASMORRA!"

ENTROU NAQUELA BARRACA!

SBAM

VAMOS ARROMBAR A PORTA! NARDORR-CRAAASH...

QUE VIOLÊNCIA! JÁ NÃO SE BATE À PORTA QUANDO SE QUER ENTRAR EM CASA...

CREEEK

DE UMA SENHORA?

NERAJA, SE O TEU LOBO TOCOU NUMA ESCAMA DO MEU FAFNIR, EU...

CALMA! ELE NÃO QUERIA COMÊ-LO! QUERIA APENAS QUE O SEGUISSEM...

RAPIDAMENTE E SEM FAZER PERGUNTAS! IH, IH!

IAC! MAS EU TENHO UMA! PORQUE NOS FIZERAM VIR TER AQUI?

EXATO! ESTAMOS ENCARREGUES DE UMA MISSÃO IMPORTANTÍSSIMA E NÃO TEMOS TEMPO A PER...

EU JÁ SEI TUDO! MAS PARA ATRAVESSAR O LABIRINTO DAS SILVAS VÃO PRECISAR... DISTO!

TLING

TLING

TLING

NÃO HÁ OUTRA FORMA DE ABRIR AS TRÊS PORTAS MÁGICAS QUE CONDUZEM AO ESCUDO DE GIDEON!

ENTENDO... O QUE QUEREM EM TROCA?

TRÊS DIAMAGICS PELA PRIMEIRA CHAVE! RENUNCIA A TRÊS CRISTAIS QUE DÃO PODER AO TEU BASTÃO E A CHAVE SERÁ TUA!

ESTÁ BEM! AQUI TENS!

QUAC! O BASTÃO ESTÁ A MUDAR DE FORMA!

CLARO! O SEU PODER MÁGICO DIMINUIU...

E O MICKEY DESCEU DE NÍVEL NA ORDEM DOS MAGOS!

PACIÊNCIA! PELO MENOS, TEMOS A PRIMEIRA CHAVE!

HUMPF! E PELAS OUTRAS DUAS, O QUE É QUE QUERES?

PENSAMOS NISSO PELO CAMINHO... JÁ QUE VAMOS COM VOCÊS!

EH, EH!

IH, IH!

ASSIM...

APRENDAM, FEITICEIROS DE TRAZER POR CASA! OS MÁGICOS DE MICKEY DETESTAM-NOS, MAS SÃO OBRIGADOS A REALIZAR OS NOSSOS DESEJOS...

É ASSIM QUE SE TORTURA O PRÓXIMO! NÃO PERDER O DIA A TENTAR ROUBAR A MOEDA DA SORTE DO PATINHAS!

GRRR!

JÁ ENTRÁMOS. RÁPIDO!

FRASH

POUCO DEPOIS...

NINNA-OH. NINNA-OH. NI

EI! DE ONDE VEM ESTA LENGALENGA?

NÃO SEI... MAS ESTÁ A DAR-ME CÁ UM SONO! UÃÃÁHHH!

AH, JÁ ME ESQUECIA! MESMO QUE JÁ TENHAM AS CHAVES, CONTINUAM A TER DE SUPERAR OS PERIGOS DO LABIRINTO...

COMO OS SALGUEIROS EMBALADORES, POR EXEMPLO! BASTA ESCUTAR A SUA MELODIA PARA CAIR NA LETARGIA!

NINNA-OH NINNA-OH

NINNA NANNA

OOOH

EHM... SENHOR SALGUEIRO, UMA PERGUNTA PARA A CRÓNICA! QUANTAS PESSOAS JÁ ADORMECEU NO ÚLTIMO ANO?

NINNA-OH

NINN

QUEM SABERÁ, JÁ PERDI A CONTA... NINA-NANA-NINA-OH...

UÁHHH!

AQUI ESTAMOS MAL! MESMO QUE TAPANDO OS OUVIDOS... UÁH... NÃO CONSEGUIMOS FUGIR AO FEITIÇO...

TENHO UMA IDEIA! ACORDA, FAFNIR!

!

CANTA O RAP DO DRAGÃO ROCK! E CANTA A PLENOS PULMÕES, ESTOU A AVISAR-TE!

YARP!

YERP-YO! YARP-YO!

YAP! YAP! YOOO!

EH, EH! ESTÁ TÃO DESAFINADO QUE NEM COM UM DESASTRE ASSIM PODEMOS ADORMECER!

POIS! GLAB!

YERP! YERP! YO! YO YO!

FUJAMOS, RÁPIDO!

FUJAM, FUJAM! VOU APANHAR-VOS QUANDO MENOS ESPERAREM...

SSSSSH!

E QUANDO AQUELA CRIAZINHA PARAR DE ME TORTURAR OS TÍMPANOS! GROAN!

YARP-YO! YARP-YO!

A VIAGEM CONTINUA ATÉ CHEGAR A NOITE! DEPOIS...

YERP! YO, YO, YO!

AGORA CHEGA, FAFNIR! AGORA QUEREMOS MESMO DORMIR!

UÃH! POIS... AGORA PRECISAMOS MESMO DE DESCANSAR!

DESCULPA, NERAJA! UMA PERGUNTA: QUANDO TEMPO DEMORASTE A AMESTRAR O TEU LOBO?

GRAAAWR!

BAH! VAMOS, FENRIS! VAMOS À PROCURA DA SEGUNDA PORTA!

AQUELE NÃO ERA UM LOBO... HÁ MUITO TEMPO!

HÃ?

HÁ MUITOS ANOS, QUANDO A NERAJA ENSINAVA NA ESCOLA DE JOVENS FEITICEIRAS, O FENRIS ERA O SEU NOIVO...

"OS DOIS TINHAM DECIDIDO CASAR-SE..."

"MAS ANTES, O FENRIS QUERIA TERMINAR A MAGIA PROIBIDA QUE PERMITIA QUE FOSSE TÃO PODEROSO QUANTO O FEITICEIRO SUPREMO!"

"NA NOITE DA EXPERIÊNCIA DECISIVA, PEDIU AJUDA À NERAJA PARA MANOBRAR O ENGENHO QUE IRIA TRANSFERIR PARA ELE A FORÇA DA ANTIGA MAGIA..."

"MAS ALGUMA COISA CORREU MAL! ASSIM QUE RECEBEU O PODER ARCANO, FENRIS TRANSFORMOU-SE NUM LOBO!"

"FORAM EXPULSOS DA ESCOLA! DESDE ENTÃO QUE PROCURA UM MEIO DE DEVOLVER O SEU NOIVO À FORMA HUMANA..."

NUNCA SE PERDOOU POR TÊ-LO AJUDADO NAQUELA FATÍDICA NOITE! SE NÃO TIVESSE PUXADO AQUELAS ALAVANCAS, TALVEZ...

SE CALHAR ERA MELHOR NÃO CONTARES OS DETALHES AOS OUTROS!

GROOOWL!

FICA TRANQUILA! NÃO VOU ESCREVER ESTES PORMENORES NO MEU ARTIGO! NÃO GOSTO DO JORNALISMO ESCANDALOSO!

BAH! SIGAM-ME... A SEGUNDA PORTA FICA ALI EM BAIXO!

UM MOMENTO! PRIMEIRO, TEMOS DE ENTRAR EM ACORDO SOBRE O PREÇO QUE VÃO PAGAR POR ESTA!

QUAL É A TUA PROPOSTA?

CONTENTO-ME COM POUCO: BASTA QUE LAVEM TODOS OS MEUS CALDEIRÕES!

NEGÓCIO FECHADO! EU TRATO DISSO! NÃO HÁ DE SER PIOR DO QUE PUXAR O LUSTRO AOS MONTES DE MOEDAS DO MEU TIO PATINHAS!

E ASSIM...

CRANG

BEM-VINDOS À SALA DOS MANGAIS ESMAGADORES! CUIDADO PARA NÃO PISAREM AS RAÍZES! SE AS ABORRECEREM...

NÃO SERÁ FÁCIL SAÍREM DESTA SALA!

FRRRRRR

NA VERDADE, NÃO VÃO SAIR DAQUI! "SEM-ESCAMAS"!

!

RAAAWWWL!

GRRR! GRRRRR!

EU TRATO DISTO! MAGOA MAIS A CANETA DO QUE A ESPADA, NÃO?

ZAC

?!

AINDA BEM QUE AINDA TENHO O DIAMAGIC QUE CONTROLA AS PLANTAS! FOR-GREEN-TRAASSK! BARREIRA DE FOLHAS!

GASP! NÃO FUNCIONA! AS ÁRVORES NÃO ME OBEDECEM!

MAS VÃO OBEDECER-ME A MIM! RAÍZES, AMARREM-NO!

PUXEM A ÁGUA DO TERRENO, INUNDEM O DRAGÃO...

E TRANSFORMEM A AREIA EM LAMA!

A AGORA, MICKEY, SOLIDIFICA A LAMA COM UM GOLPE RÁPIDO DO DIAMAGIC DO CALOR...

"ASSIM, O DRAGÃO VAI FICAR PRESO!"

CRIK

CROK

JÁ ESTÁ! VAMOS... A TERCEIRA PORTA ESTÁ MESMO ALI À FRENTE!

UM MOMENTO! HÁ QUALQUER COISA QUE NÃO ME AGRADA!

SE AS PLANTAS DO LABIRINTO SÃO IMUNES À MAGIA, POR QUE RAZÃO OBEDECERAM ÀS TUAS ORDENS, GARMA?

ADMITE! NÃO ÉS APENAS A GUARDIÃ DAS CHAVES ENFEITIÇADAS!

HUMPF! SIM, É VERDADE! EU CRIEI O LABIRINTO!

É UMA LONGA HISTÓRIA! HÁ MUITO TEMPO ERA MUITO DIFERENTE DE COMO ME VEEM AGORA...

CANTAVAM A MINHA BELEZA EM POEMAS E MADRIGAIS, DE TAL FORMA QUE O REI GUERREIRO GIDEON APAIXONOU-SE POR MIM!

"MAS, APESAR DO AMOR QUE TINHA POR MIM, GIDEON NÃO SABIA RENUNCIAR AO COMBATE EM DEFESA DO SEU POVO..."

"GOSTAVA MUITO DAQUELES CAMPÓNIOS IGNORANTES, SENTIA-SE RESPONSÁVEL PELA FELICIDADE DELES..."

"ASSIM, EU FICAVA MESES A FIO SOZINHA NO CASTELO À ESPERA QUE REGRESSASSE..."

"ATÉ QUE, CERTA NOITE, ROUBEI-LHE O ESCUDO E FECHEI-O NUM LABIRINTO QUE TINHA CRIADO POR MAGIA..."

"ESPERAVA QUE, SEM A SUA ARMA MÁGICA, ELE DEIXASSE DE LUTAR EM GUERRAS... MAS ENGANEI-ME!"

"NÃO SÓ OS SEUS AMADOS SÚBDITOS ESTAVAM A CORRER PERIGO NOVAMENTE,
COMO TAMBÉM ELE SE LANÇOU CONTRA O INIMIGO...
MAS SEM O ESCUDO A PROTEGÊ-LO NÃO TINHA HIPÓTESE!"

NÃO VOLTOU MAIS... E EU PERDI
O MEU GRANDE AMOR POR CULPA
DOS CIDADÃOS MEDRICAS QUE NÃO
SABIAM DEFENDER-SE SOZINHOS!

IAC! HÁ AQUI MATERIAL
PARA UMA BELA BIOGRAFIA!
ERA UM BEST-SELLER GARANTIDO!

MAS TU NÃO A VAIS ESCREVER NUNCA!
EM TROCA DA TERCEIRA CHAVE,
QUERO A TUA BOLSA MÁGICA
COM TUDO AQUILO QUE CONTÉM!

GASP!

!

M-MAS... TENHO AQUI APONTAMENTOS
DE TODAS AS TENTATIVAS FEITAS
À PROCURA DO MEU TRABALHO IDEAL!
VOU TER DE COMEÇAR TUDO DE NOVO!

[SUSPIRO!]

PARA! GARMA, NÃO LHE PODES PEDIR UM TAMANHO SACRIFÍCIO!

TSC! SABES QUE ADORO TORTURAR O PRÓXIMO! DECIDE-TE RÁPIDO! O DRAGÃO ESTÁ QUASE A LIBERTAR-SE!

APRENDE, INCAPAZ! É ASSIM QUE UMA VERDADEIRA BRUXA SE COMPORTA!

A SÉRIO? ENTÃO...

VEJAMOS SE APRENDI BEM A LIÇÃO! CHAVE, LEVITA!

NÃÃÃO!

AH, AH, AH! TENS RAZÃO, GARMA! PREGAR PARTIDAS AOS OUTROS É MUITO DIVERTIDO!

RÁPIDO! A TERCEIRA PORTA!

CÁ ESTAMOS! AQUI ESTÁ O ESCUDO!

CREEEE

UAU! É MESMO MÁGICO! DEPOIS DE TODOS ESTES ANOS, CONTINUA TÃO LUZIDIO QUE ATÉ DÁ PARA NOS VERMOS AO ESPELHO!

S-SIM MAS... OLHA BEM PARA O MEU REFLEXO! NÃO ENTENDO...

É O PODER DO ESCUDO: NÃO MOSTRA APENAS A TUA IMAGEM, MAS AQUILO QUE VAI NO TEU CORAÇÃO! TU TENS O ESPÍRITO DE UM NOBRE LÍDER!

PELO CONTRÁRIO, MUITOS MALVADOS MOSTRAM-SE VIS, CAPAZES DE LUTAR COM OS MAIS FRACOS... E FOGEM, NÃO SUPORTAM VER O SEU VERDADEIRO ASPETO!

GRRR! AGORA VÃO VER O MEU VERDADEIRO ASPETO! A MINHA BELEZA, O MEU PODER... E VOU CORRER COM VOCÊS DAQUI PARA FORA!

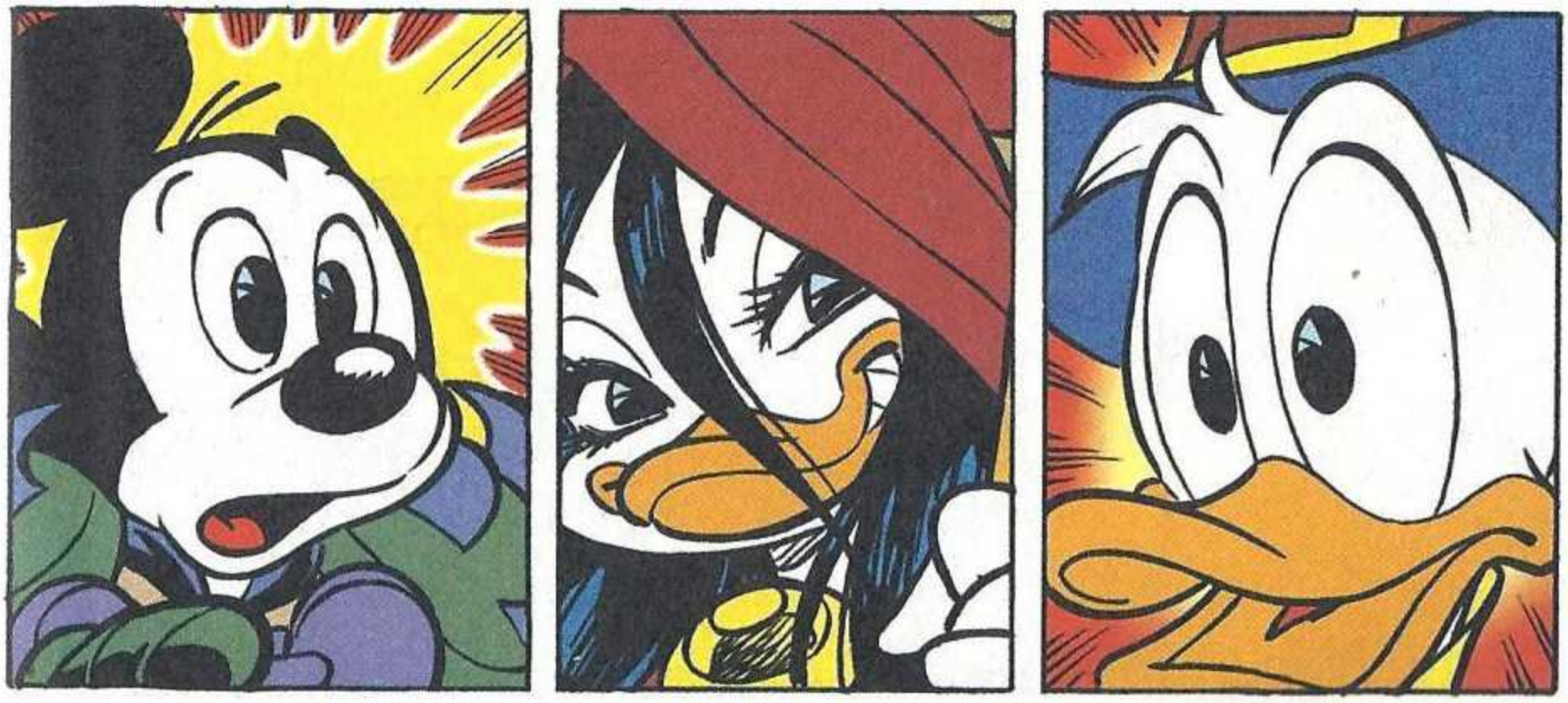

ENTÃO? NA VERDADE, NÃO VEJO GRANDE DIFERENÇA!
N-NÃO PERCEBO... PORQUÊ?

ACHO QUE SEI, GARMA! PASSASTE TANTO TEMPO A ODIAR OS OUTROS, A ATRIBUIR-LHES A CULPA DOS TEUS ERROS...

QUE O QUE SOBROU DE TI FOI SÓ ISTO: UMA BRUXA FEIA!
NÃÃÃO!

VAMOS FUGIR, RÁPIDO! ESTÁ A FAZER DESABAR O LABIRINTO COM A SUA RAIVA!

GROAN! LOGO AGORA QUE ME TINHA LIBERTADO! QUE DIA AZARADO!

GRAAAAASH

ASSIM...

FFFIUUU! ESTAVA A VER O CASO MUITO MAL PARADO!

MAS TEMOS UMA NOVA PEÇA DA ARMADURA!

VAMOS, RÁPIDO! A GARMA NÃO VAI DEMORAR MUITO TEMPO A LIBERTAR-SE!

POR FAVOR, DEIXA-ME USAR O ESCUDO... SÓ VOU DEMORAR UM SEGUNDO!

ESTÁ BEM!

LIMPEM LÁ AS LÁGRIMAS, SEUS ROMÂNTICOS! PARA A PRÓXIMA SEMANA, ESPERAM-VOS "OS GUARDIÕES DAS TREVAS"!

FIM

Histórias da Quinta

VOVÓ DONALDA e SUPER KATE

WALT DISNEY

VOVÓ, QUEM É AQUELA VACA? E PORQUE ESTÁ O SEU RETRATO EM CIMA DA LAREIRA, EM LUGAR DE HONRA?

PARECE SER UMA VACA COMO TODAS AS OUTRAS!

EH, EH! "PARECE" SER COMO TODAS AS OUTRAS, MAS NÃO É!

Texto de **Claudia Salvatori** – Desenhos de **Marina Baggio**

O QUE É ELA, HEIN? UMA SUPERVACA?

ISSO MESMO! ERA REALMENTE SUPER... SUPERKATE, É COMO SE CHAMAVA!

FOI A NOSSA PRIMEIRA VACA, A MAIOR VACA DE TODA A REGIÃO! EXTRAORDINÁRIA E INESQUECÍVEL!

DOCE, QUERIDA SUPERKATE! QUE SAUDADES!

DARIA QUALQUER COISA PARA VOLTAR AOS BELOS TEMPOS DA SUPERKATE!

MAS AFINAL, QUE TINHA ESSA SUPERKATE DE TÃO ESPECIAL?

DESCULPEM, RAPAZES! FIQUEI COMOVIDA... AI, AI! JÁ VOS CONTO TUDO SOBRE ELA!

FIQUEM SABENDO QUE SE NOS REUNIMOS HOJE É MÉRITO SEU! NA VERDADE, DEVEMOS-LHE TUDO! E NÃO ESTOU A BRINCAR!

"HÁ UNS ANOS ATRÁS AS COISAS NÃO ESTAVAM A CORRER NADA BEM E FAZER VINGAR A QUINTA ERA UMA LUTA! EU ERA MAIS NOVA E O GANSOLINO POUCO MAIOR ERA QUE OS RAPAZES!"

GANSOLINO! GANSOLIIINOOO!

GLUP!

LEVANTAS-TE DA CAMA PARA VOLTARES A DORMIR DEBAIXO DA ÁRVORE? VAMOS!

PASSEI PELAS BRASAS...

ESQUECESTE-TE DE QUE TEMOS DE IR AO MERCADO DOS ANIMAIS?

NÃO, NÃO ME ESQUECI! VAMOS FINALMENTE TER UMA VACA!

TANTAS VACAS! SERÁ QUE A NOSSA VAI SER CLARA, ESCURA OU MALHADA?

HÁ MESES QUE ANDO A POUPAR PARA PODER TER UMA!

EU GOSTAVA QUE FOSSE PACHORRENTA E TIVESSE UM FOCINHO SIMPÁTICO COMO ESTA!

"MAS A NOSSA VACA NUNCA IRIA SER COMO NÓS A TÍNHAMOS IMAGINADO!"

LAMENTO, NÃO CHEGA!

PELO DINHEIRO QUE TEM PARA GASTAR, SÓ LHE POSSO VENDER A KATE!

KATE? GOSTO MUITO! KATE É NOME DE VACA QUE PRODUZ IMENSO LEITE!

"MAS AS NOSSAS EXPECTATIVAS FORAM DESILUDIDAS!"

CÉUS!

CREDO!

TODOS OS CRIADORES A RECUS... EHEM, PREFERIRAM OUTROS ANIMAIS! VENDO-A A VOCÊS POR UM PREÇO ESPECIAL!

KATE

"PASSADO O PRIMEIRO MOMENTO DE DESILUSÃO, OBSERVEI BEM A KATE..."

NINGUÉM TE QUIS, HEIN? ESTÁS MAGRA, FRÁGIL, ÉS SÓ OSSOS, MAS...

KATE

"E ALGO SE PASSOU ENTRE NÓS! FOI, ACHO EU, UMA QUESTÃO DE FEELING!"

TENHO A CERTEZA DE QUE TENS BOAS QUALIDADES! OS TEUS OLHOS SÃO MUITO INTELIGENTES!

MUITO BEM! COMPRO-A!

HÃÃÃ? A SÉRIO? QUER MESMO? BEM, VOCÊ LÁ SABE!

MUUU

TENHO A CERTEZA DE QUE FIZEMOS BEM EM TRAZER A KATE CONNOSCO!

MUGIU PARA ME DIZER OLÁ!

KATE

VOU PÔR-TE O BADALO AO PESCOÇO, KATE! ASSIM, NÃO TE PERDEMOS!

AH, AH! ESSA É MELHOR QUE SE PERCA MESMO!

NUNCA SE VIU UMA VACA TÃO FEIA E SECA!

EH, EH! CHAMAS A ISTO VACA?!

A KATE É A NOSSA VACA E AI DE QUEM SE RIR!

RECUSARAM A KATE! AINDA SE VÃO ARREPENDER!

CLARO! NO DIA QUE GANHAR O BALDE DA ABUNDÂNCIA! OU SEJA, NUNCA!

AH, AH, AH!

"E LEVÁMOS A KATE PARA CASA!"

ESTÁ BEM ASSIM, KATE? NÃO TENS MUITO CALOR NEM MUITO FRIO?

TENS FENO SUFICIENTE? MUGE SE NÃO QUISERES MAIS!

KATE

"MAS QUANDO TENTÁVAMOS ORDENHÁ-LA..."

"OS RESULTADOS NÃO ERAM LÁ MUITO BONS!"

"CHEGOU O INVERNO, UM DOS MAIS FRIOS E TERRÍVEIS!"

TRABALHO MUITO, GANHO POUCO!

A QUINTA NÃO RENDE!

A KATE DÁ-NOS LEITE A CONTA-GOTAS!

"TIVEMOS IMENSOS PROBLEMAS..."

E NÃO TEMOS DINHEIRO! TIVE DE HIPOTECAR A QUINTA!

COMO VAI FAZER PARA PAGAR ISSO E MAIS OS JUROS?

COM A PRÓXIMA COLHEITA! ESPERO QUE SEJA MUITO BOA!

QUE FRIO! NÃO TEMOS LENHA!

ESGOTEI A MADEIRA PARA AQUECER A KATE!

"DEPOIS, FINALMENTE, VEIO A PRIMAVERA..."

"E O GRANIZO DEVASTOU OS CAMPOS!"

A COLHEITA... DESTRUÍDA!

É UMA TRAGÉDIA, VOVÓ! AGORA É QUE NÃO TEMOS NADA!

ALÉM DAQUELA FORRAGEM QUE PUSEMOS DE PARTE ANTES DA QUEDA DO GRANIZO!

MUUU

CHEGA SÓ PARA A KATE!

NÃO PODEMOS FAZÊ-LA PASSAR FOME!

É A NOSSA VACA, TANTO NA SORTE COMO NO AZAR!

NÃO PODEMOS PAGAR A DÍVIDA! VAMOS PERDER A QUINTA!

HAVIA UMA FORMA DE ARRANJAR O DINHEIRO... GANHANDO O BALDE DA ABUNDÂNCIA!

"O BALDE DA ABUNDÂNCIA ERA UMA ESPÉCIE DE TORNEIO DE PRIMAVERA DE ORDENHA! A VACA QUE CONSEGUISSE ENCHER O BALDE MAIS DEPRESSA, GANHAVA!"

MAS A KATE NÃO VAI CONSEGUIR!

E NO ENTANTO, É A NOSSA ÚLTIMA ESPERANÇA!

TENTAMOS! AFINAL DE CONTAS, QUE TEMOS A PERDER?

A NOSSA HONRA!

E A KATE TAMBÉM VAI SER GOZADA!

TENS RAZÃO! IA SOFRER COM ISSO... ELA É TÃO SENSÍVEL!

?

VAI SOFRER NA MESMA! VAMOS SER OBRIGADOS A VENDER A QUINTA E A KATE! POBRE KATE!

!

THU-THUMP

MUUUU...

NÃO, NÃO PODEMOS PEDIR À KATE QUE SE SUBMETA A UMA PROVA COMO ESSA!

VAMOS LEVÁ-LA PARA CASA...

MAS ONDE VAI?

ATÉ PARECE QUE DECIDIU... OH, NÃO!

PARA, KATE!

OLHA, HÁ UMA CONCORRENTE NOVA!

DEIXEM-NA PASSAR!

TARDE DEMAIS!

VAMOS TER DE AGUENTAR A MÁ FIGURA!

MAS ESTA É A KATE, A VACA MAIS CATASTRÓFICA DA REGIÃO!

E ELA QUER COMPETIR COM AS NOSSAS?

AH, AH! QUE DIVERTIDO!

A MINHA LINDY DÁ LEITE AOS LITROS! MELHOR, AOS GALÕES!

A MINHA PATUSCA ENCHE UM CAMIÃO CISTERNA INTEIRO DE LEITE!

ACONSELHO-VOS VIVAMENTE A LEVAREM-NA DE VOLTA!

AS NOSSAS VACAS VÃO ARRASAR COM ELA!

JÁ VAMOS VER ISSO!

TOMA LÁ O BALDE, RAPAZ!

GLUP!

Juiz

250
200
150
100

NÃO INTERESSA COMO VAI ACABAR, KATE! AGRADECEMOS O TEU SACRIFÍCIO!

CLARO! PERCEBEMOS QUE O FAZES PARA NOS COMPENSAR!

PRONTOS? COMECEM!

Juiz

CORAGEM, KATE!

THUMP

THU

THU-THUMP

MAS... KATE... COMO É QUE...

É... É ESPANTOSO!

NEM POSSO CRER, MAS É VERDADE! A KATE GANHA O CONCURSO!

JUIZ

NÃO É POSSÍVEL!

ESTA VACA TEM DE TER UM SEGREDO!

QUAL É O TRUQUE?

NADA DE TRUQUE! APENAS PACIÊNCIA, CONFIANÇA, AFETO E SOBRETUDO... NUNCA JULGAR PELAS APARÊNCIAS!

MUUUU

VIVA A KATE!

JÁ NÃO SE RIEM, HEIN?

É UMA VACA SUPER... É A SUPERKATE!

FOI UMA AVENTURA MEMORÁVEL! A SUPERKATE ERA ÚNICA! A SUA FORÇA ERA A INTELIGÊNCIA!

COMPREENDEU QUE PARA NOS DEMONSTRAR O SEU AMOR TINHA DE PRODUZIR MUITO LEITE E SALVOU A NOSSA CASA E O TRABALHO!

FOI A INICIADORA DE TODAS AS VACAS DA QUINTA!

POIS! SÃO AS NETAS DA SUPERKATE QUE NOS DERAM O ÓTIMO LEITE QUE ACABARAM DE BEBER, O MELHOR LEITE DA REGIÃO!

Leite

AQUI TÊM AS DESCENDENTES DA KATE!

REALMENTE...

SÃO MUITO PARECIDAS COM ELA!

GINA

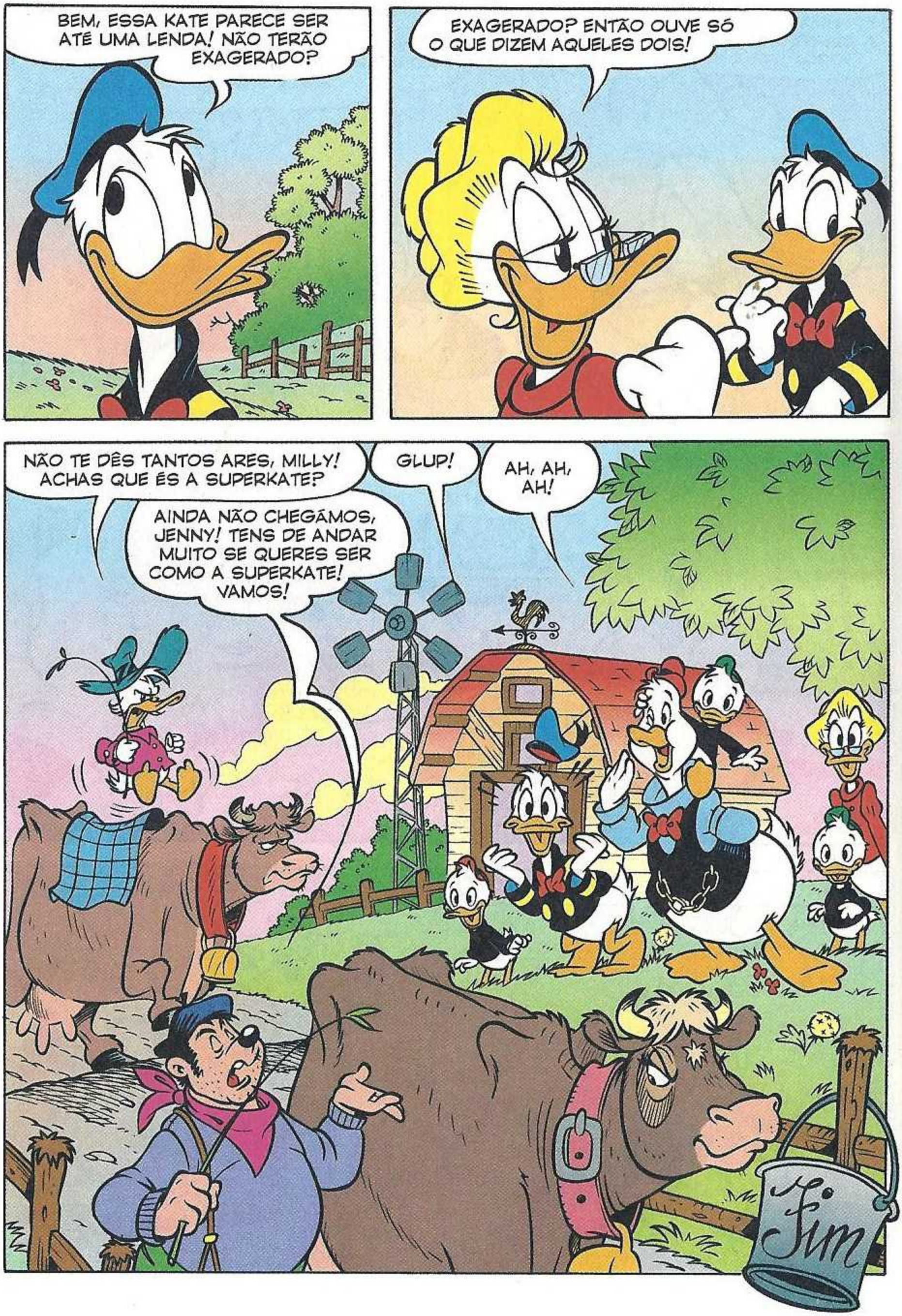
BEM, ESSA KATE PARECE SER ATÉ UMA LENDA! NÃO TERÃO EXAGERADO?
EXAGERADO? ENTÃO OUVE SÓ O QUE DIZEM AQUELES DOIS!
NÃO TE DÊS TANTOS ARES, MILLY! ACHAS QUE ÉS A SUPERKATE?
AINDA NÃO CHEGÁMOS, JENNY! TENS DE ANDAR MUITO SE QUERES SER COMO A SUPERKATE! VAMOS!
GLUP!
AH, AH, AH!
Fim

BAFO-DE-ONÇA e os ANÚNCIOS Perigosos

Texto de **Riccardo Pesce** – Desenhos de **Ettore Gula**

ANF!
ANF!

DRiiiN
DRiiiN

TOC
TOC
TOC

?

BAM
BAM
BAM

É MAIS FÁCIL EVADIR-ME DO QUE ENTRAR EM CASA! ONDE TERÁ IDO A TUDINHA?

UFF! TENHO DE FAZER HORAS EXTRAORDINÁRIAS ATÉ EM CASA!

HÃ?

QUERIDO BAFINHO, SE TE EVADISTE DEIXO-TE UM FATO PASSADO NO ARMÁRIO E UMA GAZUA PARA ENTRARES E SAÍRES ! . BEIJINHOS TUDINHA

HÃ?

SCREEEK

É AQUI QUE ELE MORA! VAMOS DAR UMA VISTA DE OHOS POR AÍ!

É A BÓFIA!

FORÇA, BAFO! SAI CÁ PARA FORA!

DRIIN DRIIN

AQUI NÃO ME VÃO PROCURAR DE CERTEZA! O MANCHA NEGRA ESTÁ NA COLÓNIA PENAL DE FÉRIAS! AHR, AHR, AHR!

MANCHA NEGRA

AS HABITUAIS REVISTAS DAS ASSOCIAÇÕES DO NOSSO SETOR!

MANCHA NEGRA

SCLAK

SLACK

SCLAKKKETE

E AGORA, TOCA A TELEFONAR AOS SÓCIOS!

DAQUI FALA O INTRIGATÃO! ESTOU NO CONGRESSO SOBRE A CIÊNCIA AO SERVIÇO DO CRIME! DEIXE MENSAGEM APÓS O BIP!

SGRUNT!

VOU PROCURAR UM SÓCIO PARA UM GOLPE NOS ANÚNCIOS!

EVADIDOS HOJE

TRABALHOS FORÇADOS

REINCIDENTES

"CIENTISTA PROCURA ASPIRANTE A IMPERADOR DO MUNDO, MOTIVADO, DINÂMICO, HORÁRIO FLEXÍVEL, DISPONÍVEL AO CRIME!"

"QUERES FAZER O ASSALTO DO SÉCULO? LIGA AGORA!"

FORTE BOX

"GRANDE ORGANIZADOR CRIMINAL PROCURA PERIGO PÚBLICO NÚMERO UM!"

ASSALTO SENSACIONAL

AQUI ESTÃO ALGUMAS OPORTUNIDADES ADEQUADAS À MINHA PESSOA!

O ECO DO GOLPE

E ASSIM...

QUEM É?

O ASPIRANTE A IMPERADOR! AHR, AHR, AHR!

DLING DLOF

DR. KRAPON GÉNIO DO CRIME!

BEBE! GRAÇAS A ISTO SEREMOS OS DONOS DO MUNDO!

BOOM

EHEM... ACHO QUE AINDA TENHO DE A APERFEIÇOAR!

SGRUNT! ESTES CIENTISTAS! POR SORTE, AINDA ESTOU A TEMPO DE IR TENTAR O ASSALTO DO SÉCULO!

POUCO DEPOIS...

E AQUI TEMOS O ÚLTIMO MODELO DA LINHA DE ARROMBAMENTO, A ABRE-TE SÉSAMO! ALGUM VOLUNTÁRIO?

EU! EU!

EH! É UM ESPETADOR CHEIO DE INICIATIVA! VAI VER, É MAIS FÁCIL DO QUE UM PÉ DE CABRA!

UMA HORA DEPOIS...

O APARELHO ESTÁ DEFEITUOSO! DESCULPE!

CRUZES!

UFF... ABRE-TE SÉSAMO! SE NÃO ME DESPACHO, VOU CHEGAR TARDE À ÚLTIMA MARCAÇÃO!

MAIS TARDE...

ESTAMOS AQUI REUNIDOS PARA CONFERIR, MEDIANTE PAGAMENTO ANTECIPADO, O TÍTULO DE PERIGO PÚBLICO NÚMERO UM!

GRRR! OUTRO ANÚNCIO ALDRABÃO!

EM CASA DO MANCHA NEGRA...

SGRUNT! ONDE ESTÁ AQUELE JORNAL?

SLAM

GRRR! JÁ NÃO HÁ ANÚNCIOS COMO ANTIGAMENTE!

GLUP! O QUE É ISTO?

PROCURA-SE:
COMPANHEIRO PARA GOLPE
RUA DAS BEGÓNIAS, 3
RATÓPOLIS

UAU! AQUI ESTÁ FINALMENTE O QUE ME CONVÉM!

RUA DAS BEGÓNIAS... ÓTIMO DISFARCE!

TOC TOC

ORA VIVA! SOU O BAFO! VIM POR CAUSA DO ANÚNCIO!

OH, EU SOU A MENINA FURT!

FAÇA FAVOR DE ENTRAR!

OBRIGADO.

MAS QUE BOA ORGANIZAÇÃO!

VI O ANÚNCIO E...

POSSO OFERECER UM LANCHINHO?

ESTÁ TUDO TRATADO NOS MÍNIMOS DETALHES! PARECE MESMO UMA CASA ACIMA DE TODA A SUSPEITA!

CÁ ESTÁ!

A PROPÓSITO DO ANÚNCIO... DE MOMENTO, ESTOU EM RATÓPOLIS...

E EU ESTOU NA MESMA SITUAÇÃO... COMPLETAMENTE SOZINHA!

SE PROCURA UM COMPANHEIRO, EU SOU A PESSOA CERTA!

ESTOU DISPONÍVEL PARA QUALQUER ENCARGO!

ESTOU HABITUADO A CONSEGUIR O QUE QUERO! NADA CONSEGUE DETER-ME!
QUE ESPÍRITO DE INICIATIVA! QUE FASCÍNIO! QUE HOMEM!

ENTÃO POR ONDE QUEREMOS COMEÇAR?

EU COMEÇARIA POR UM RESTAURANTE! O TÚNEL DO AMOR!

LEVAR-ME A UM SÍTIO DESSES, É QUASE COMO PROPOR-ME CASAMENTO! AHR, AHR, AHR!

GLUP!

TALVEZ SEJA MELHOR NÃO NOS PRECIPITARMOS!

PRECIPITAR?

JÁ PERCEBI! PREFERE ESCREVER UMA LISTA?

CÉUS! UMA LISTA?

HORA, FRAQUE, CHOCOLATINHOS, FLORES... HUM... É MELHOR SEREM ROSAS VERMELHAS...

MAS QUE TIPO METICULOSO!

ATENÇÃO, TEM DE ESTAR TUDO PERFEITO! TEM UM VESTIDO DE NOITE E ALGUMAS JOIAS, MESMO QUE SEJAM FALSAS?

TENHO TUDO, NÃO SE PREOCUPE!

JÁ ME ESQUECI DE ACRESCENTAR A COISA MAIS IMPORTANTE...

COMO É ATENTO!

"A CAIXA DO VIOLINO!"

VAI SER UMA NOITE INESQUECÍVEL!

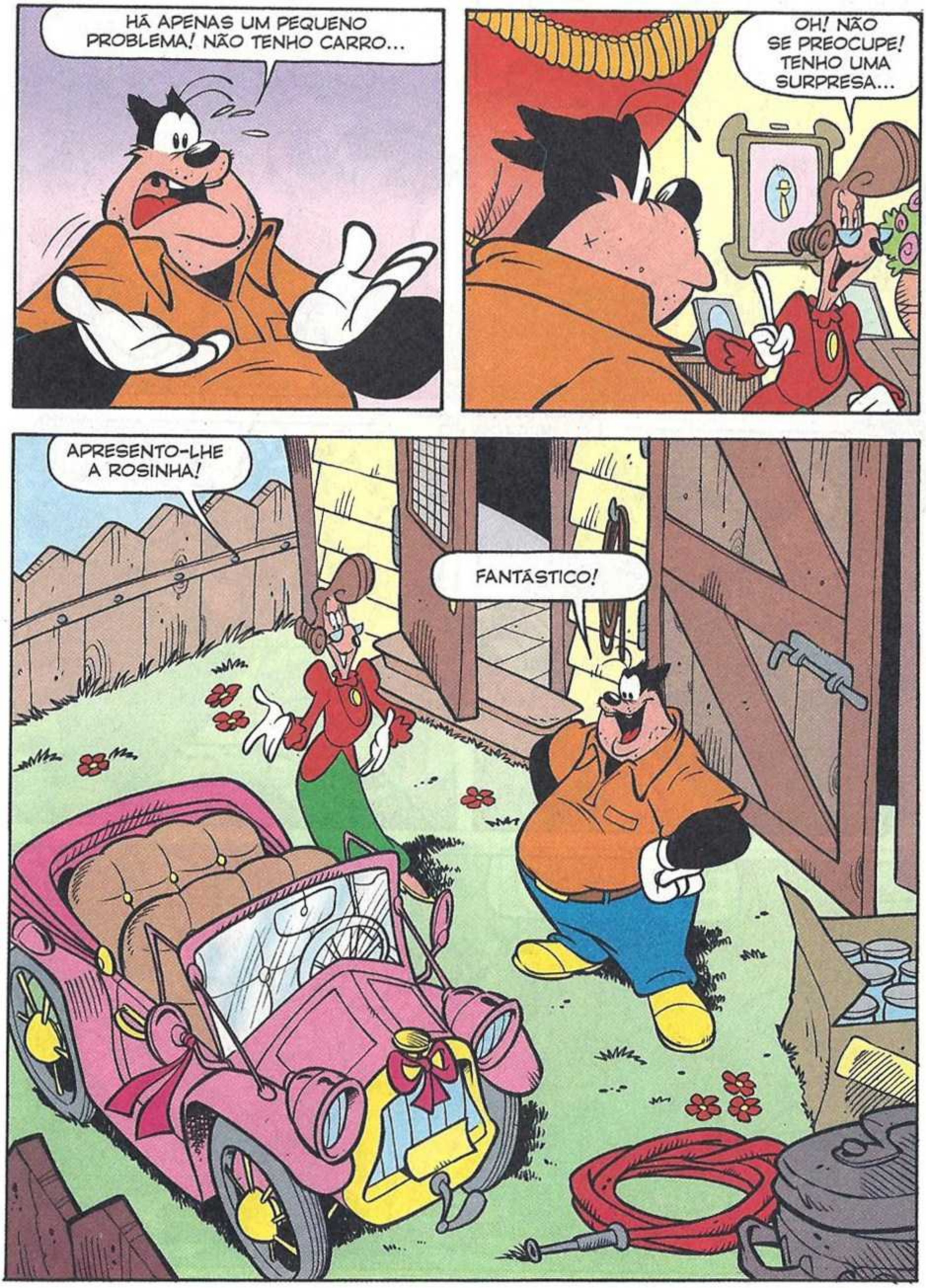
HÁ APENAS UM PEQUENO PROBLEMA! NÃO TENHO CARRO...
OH! NÃO SE PREOCUPE! TENHO UMA SURPRESA...
APRESENTO-LHE A ROSINHA!
FANTÁSTICO!

VEMO-NOS ENTÃO ESTA NOITE!

PASSO A APANHÁ-LO ÀS OITO HORAS!

ESPERE!

VAMOS SINCRONIZAR OS NOSSOS RELÓGIOS!

AGORA VOU A CORRER AFINAR O VIOLINO! AHR, AHR, AHR!

QUE ESTILO!

ENTRETANTO

POBRE BAFINHO, TÃO SOZINHO EM RATÓPOLIS! POR SORTE VI NA TELEVISÃO A NOTÍCIA DA EVASÃO!

JÁ VOU!

DLIN DLON

BAFO-DE-ONÇA!

SCREEEK

MAS QUEM É ESSA?

GLUP!

ROUBA-CORAÇÕES DE UMA FIGA! E EU QUE CORRI PARA TI LOGO QUE SOUBE A NOTÍCIA!

DEIXA-ME EXPLICAR! ELA É A MINHA CÚMPLICE, ESTAMOS A PREPARAR UM GOLPE!

COMO ASSIM?!

MAS DE QUE GOLPE ESTÁ A FALAR? VOCÊ PROMETEU-ME UM JANTAR À LUZ DAS VELAS!

EU ESTAVA SÓ A RESPONDER A UM ANÚNCIO... A SENHORA PROCURAVA UM COMPANHEIRO PARA GOLPE...

AQUI ESTÁ O ANÚNCIO: NA SECÇÃO "CORAÇÕES SOLITÁRIOS"!

"PROCURA-SE COMPANHEIRO PARA GOLPE DE PAIXÃO! RUA DAS BEGÓNIAS, 3..."

CÉUS! O PAPEL ESTAVA RASGADO... FOI TUDO UM ENGANO! EHEM... ESPEREM, TENHO UM COMPROMISSO LONGE...

E...

GRRR! SE TE APANHO, TRATO-TE EU DA SAÚDE!

PARA, MALANDRO!

ABRAM, DEPRESSA! SOU EU, O BAFO-DE-ONÇA!

PRISÃO

FIM

O QUEBRA-CABEÇAS DO INDIANA PATETA

Resolve o **quebra-cabeças** que o nosso amigo te traz, diretamente da selva! **Juntando só três pauzinhos,** tenta formar 16 **triângulos.**

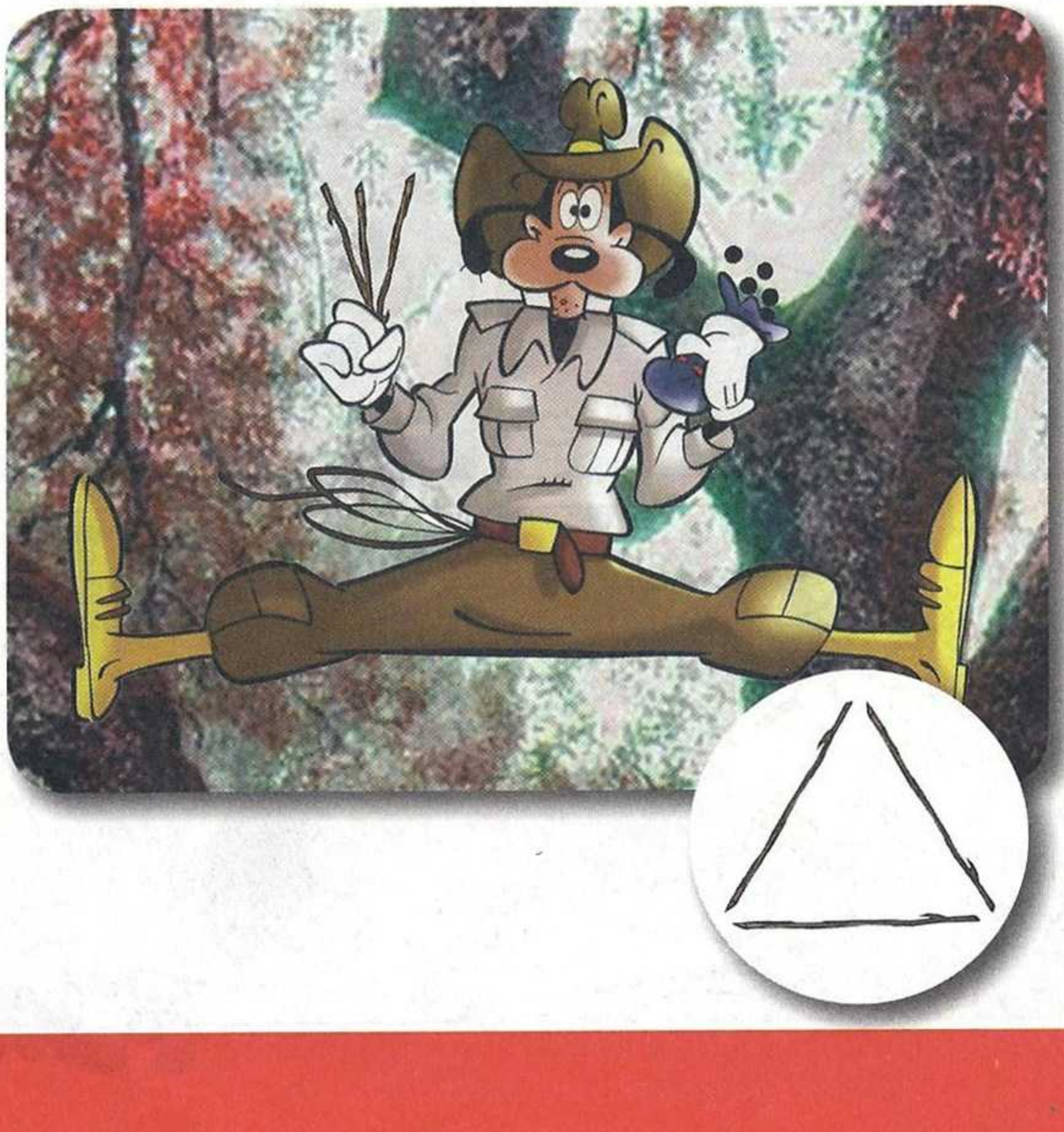

AJUDA O DONALD MENINO

1			2
		3	
	4		

O Donald Menino está a tentar resolver o **mini sudoku** que vês ao lado. Ajuda-o **inserindo os números de 1 a 4** (alguns já lá estão) de modo a que nenhuma **linha, coluna e quadrado marcado a negro tenha duas vezes o mesmo número.**

SOLUÇÕES NA PÁG. 128

TIO PATINHAS E O PATROCINADOR IMPREVISÍVEL

WALT DISNEY

Texto de **Alessandro Mainardi** – Desenhos de **Luciano Milano**

TEMOS CONNOSCO O ANFITRIÃO DE HONRA DO EVENTO! SEJA BEM-VINDO, SENHOR PATACÔNCIO!

EH, EH! OBRIGADO!

É O PATROCINADOR OFICIAL DA EQUIPA E FORNECEU O EQUIPAMENTO E ACESSÓRIOS! ESTÁ CONTENTE, VERDADE?

CERTO!

A MINHA NOVA LINHA DE EQUIPAMENTOS DESPORTIVOS FOI CRIADA PARA ATINGIR OS MELHORES OBJETIVOS!

LEMBREM-SE! OS ATLETAS A SÉRIO...

USAM APENAS EQUIPAMENTOS PATACÔNCIO!

SGRUNT!

AQUELE PIRRALHO ESTÁ A FAZER IMENSA PUBLICIDADE GRATUITA!

FZZZ

CLIC

BEM, MAS O SEU RIVAL INVESTIU MUITO DINHEIRO PARA PRODUZIR UMA LINHA SUPERMODERNA!

E ENTÃO? EU FIZ A MESMA COISA!

EHM... EU DIRIA QUE NA SUA ÚLTIMA CRIAÇÃO LHE FIZERAM UM GRANDE DESCONTO...

R.d.P

SNORT! É UM MODELO UNIVERSAL!

SWIISS

TOME NOTA! AS PESSOAS QUEREM ACESSÓRIOS ULTRATÉCNICOS E ESPECÍFICOS PARA CADA DESPORTO!

HUM...

A QUEM SAÍSTE ASSIM TÃO ESPERTO, BATISTA?

EU TAMBÉM GOSTO DE ME MANTER EM FORMA! SEMPRE QUE POSSO FAÇO UM BOCADINHO DE JOGGING!

BEM! VOU TER ISSO EM CONTA QUANDO CALCULAR O TEMPO QUE GASTAS A FAZER AS COMPRAS!

BUÁ!

ESTÁ NA ALTURA DOS MEUS TÉCNICOS SE POREM A MEXER PARA INVENTAREM ALGO REVOLUCIONÁRIO!

AQUELE MILIONARIOZECO VAI DEIXAR DE SE ENRIQUECER COM O SUOR DOS OUTROS!

ALGUNS DIAS DEPOIS...

ESTE CALÇADO NOVÍSSIMO FOI CRIADO COM MATERIAIS SUPERELÁSTICOS PARA AGILIZAR A CORRIDA E O SALTO!

ISTO É?

ADMIRE O SEU EFEITO INCRÍVEL DE AMORTECIMENTO!

GLUP!

BOING

TUMP

ZOW

SGURGLE!

SOCORRO!

GRRR! E ISTO É QUE É UMA IDEIA? ESPREMAM ESSAS MENINGES! ACHAM QUE VOS ESTOU A PAGAR PARA QUÊ?

STOMP

AI!

TEMPOS DEPOIS...
FIII-FIII-FIII
OLÈ!
PC
PC
O PATÓPOLIS VENCEU POR VINTE A ZERO...
E AQUI TEMOS O PROTAGONISTA DA PARTIDA, O AUTOR DE TODOS OS GOLOS!
EH, EH!
FSHH
FSHH
PARABÉNS PELA... CLASSE!
OBRIGADO! FOI TUDO GRAÇAS AO NOVO EQUIPAMENTO P.D.P!
LIMPAM-SE AUTOMATICAMENTE! PARA NÓS, CAMPEÕES, É MUITO IMPORTANTE ESTARMOS SEMPRE IMPECÁVEIS!

SGRUNT! AQUELA VELHA CARTOLA ESTÁ A ROUBAR-ME O MERCADO!

OS MEUS NOVOS ARTIGOS ESTÃO PRONTOS?

CLARO! ACABARAM DE SER LANÇADOS NO MERCADO OS SEUS INOVADORES...

Artigos Desportivos

"FATOS DE BANHO!"

JÁ VISTE OS MEUS CALÇÕES ESPECIAIS?

HUM... O QUE TÊM DE TÃO ESPECIAL?

TÊM UMA BOIA INCORPORADA QUE SE ENCHE AUTOMATICAMENTE!

?

POFF

ASSIM, POSSO DESCANSAR NA ÁGUA DEPOIS DE DAR UMAS BOAS BRAÇADAS!

FSSS

TSC! VÊ BEM ESTA INVENÇÃO GENIAL DA P.D.P.!

PFUI! É UM BANAL FATO DE MERGULHO!

NÃO, É MUITO MAIS DO QUE ISSO! QUANDO ACABO O MERGULHO, BASTA PUXAR A CORDINHA...

ZING

WAAA

E ELE TRANSFORMA-SE LOGO...

BOING

STDING

NUMA FANTÁSTICA PRANCHA DE SURF!

GLUP!

P&P

QUE DESCOBERTA INCRÍVEL!

EH, EH! VAMOS LÁ DIVERTIR-NOS!

P&P

P&P

PC

PC

PC

MAS...

HUM... QUE ESTRANHO!

MMM... ALGUMA COISA NÃO ESTÁ BEM!

PC

PC

JÁ HÁ ALGUM TEMPO QUE AS VENDAS ESTÃO PARADAS!

Artigos Desportivos

OS ARTIGOS DESPORTIVOS ESTÃO PARADOS!

BEM! UM PASSEIO AO CLUBE DOS MILIONÁRIOS VAI ACLARAR-ME AS IDEIAS!

P.d'P

BAH! VOU DESCONTRAIR NO CLUBE!

ASSIM...

SGRUNT! O QUE FAZES AQUI? SABOTADOR!

HUMPF! COMO OUSAS! ÉS UM OBSTÁCULO PARA OS NEGÓCIOS HONESTOS!

OS PRODUTOS P.D.P. NÃO TÊM NADA A VER COM OS TRAPOS QUE TU VENDES!

ESTÃO TÃO FORA DE MODA COMO A TUA CARTOLA! OS MEUS ARTIGOS SÃO AVANT-GARDE!

CLUBE dos MILIONÁRIOS

PFUI! PROVA LÁ ISSO!

TSC! MOSTRA LÁ ISSO!

EHM... PERDOEM-ME!

EU SEI COMO PODEM RESOLVER ESSA DISPUTA!

?

O QUE SUGERE?

PODEMOS ORGANIZAR UM ESPETÁCULO DE TV EM DIRETO ONDE DOIS CAMPEÕES ESCOLHIDOS POR VOCÊS SE VÃO DEFRONTAR..

VESTINDO OS VOSSOS EQUIPAMENTOS, OBVIAMENTE! SERÁ O PÚBLICO A ESCOLHER O PRODUTO QUE SE REVELAR MAIS VÁLIDO!

PARECE-ME BOA IDEIA. PIRRALHO, PREPARA-TE PARA FAZERES FIGURA TRISTE!

TSC! NÃO TE ILUDAS, VELHO SOVINA!

VOU ARRANJAR O ATLETA MAIS FORTE DO MUNDO!

PFUI! NO MÁXIMO, ÉS CAPAZ DE ARRANJAR UM ATLETA DE ÚLTIMA CATEGORIA!

DE FACTO...

BUÁ! QUE GANÂNCIA!

DO QUE ESTÁ A FALAR, PATRÃO?

FALO DO TONY STRONGER, CAMPEÃO MUNDIAL DO DECATLO E DO JIMMY RECORD, CAMPEÃO DE TRIATLO!

QUEREM MILHÕES DE EUROS SÓ POR UNS MINUTINHOS DE PUBLICIDADE!

TALVEZ SEJA MELHOR ASSIM!

O QUE QUERES DIZER COM ISSO?

SE CONTRATAR UM CAMPEÃO, OS SEUS PRODUTOS VÃO PASSAR PARA SEGUNDO PLANO PORQUE...

O MÉRITO SERÁ DELE! O PATRÃO PRECISA DE UMA PESSOA COMUM, COM QUEM O PÚBLICO SE IDENTIFIQUE!

BUÁ! FICARIA MAIS TRANQUILO COM UM VULTO DO DESPORTO, MAS SE É PARA POUPAR...

DE QUALQUER MODO, NÃO SABIA QUE ERAS UM ESPECIALISTA EM ESTRATÉGIAS PUBLICITÁRIAS!

MARKETING HOJE

GOSTO DE ESTAR ATUALIZADO!

É ÓBVIO QUE SERÁS O RESPONSÁVEL PELO EVENTUAL SUCESSO!

POIS!

MAIS TARDE

GLUP! MAS TEM A CERTEZA, TIO?

CLARO! ÉS A PESSOA MAIS ADEQUADA!

O CLÁSSICO PREGUIÇOSO QUE SE TRANSFORMA NUM SUPERATLETA QUANDO VESTE O EQUIPAMENTO P.D.P.!

E EM QUE ESPECIALIDADE É QUE DEVO COMPETIR... EHM... ASSIM TÃO MAL VESTIDO?

BAH! ISSO É QUE EU AINDA NÃO SEI!

DEPOIS DIZEM-NOS TUDO QUANDO CHEGARMOS AOS ESTÚDIOS DA PAT TV! VAMOS, DEPRESSA!

GLOM! ESPERE AÍ!

PaP

STRIIK

MAS...

SGRUNT! O MELHOR É DESISTIRES JÁ!

HUMPF! VÊ LÁ COMO FALAS, BATOTEIRO!

EHM... SENHORES, TALVEZ SEJA MELHOR DAR INÍCIO AO PRIMEIRO DESAFIO!

"A ENTUSIASMANTE CORRIDA DE BTT!"

O PERCURSO É TODO FEITO EM TERRA BATIDA! OS VOSSOS PATROCINADORES PODEM INTERVIR APENAS SE HOUVER IMPOSSIBILIDADE DE PROSSEGUIREM!

FORÇA, SOBRINHO! PEDALA COMO SE ESTIVESSES A SER SEGUIDO POR TODOS OS TEUS CREDORES!

TEM CUIDADO, ROQUE! NÃO ME DESILUDAS!

E ASSIM...

PANT!

PUFF!

UFA! AINDA BEM QUE JÁ NÃO FALTA MUITO PARA A DESCIDA E...

GLUP! O PNEU FUROU-SE!

PSSS

EH, EH! GRAÇAS AO DISPOSITIVO DE ENCHIMENTO RÁPIDO, NÃO PERCO TEMPO!

CLIC

GASP! MAS COMO É QUE SE PARA ISTO?

CLIC CLIC CLIC

FOMP

BLAM!

SGURGLE!

ASSIM, O TIO PATINHAS VAI SOCORRÊ-LO...

SNORT!

A CULPA NÃO FOI MINHA!

TOMA! TROCA A CÂMARA DE AR E VOLTA JÁ À CORRIDA!

MAS...

META

CÁ ESTÁ O ROQUE A CORTAR A META EM PRIMEIRO LUGAR!

VIVA!

SGRUNT!

VAMOS PASSAR À DESCIDA LIVRE SOBRE OS ESQUIS...

PARTIDA, LARGADA... FUGIDA!

DESTA VEZ, QUEM VAI GANHAR SOU EU!

COM O FATO ANTIQUEDA, NEM UMA SIMPLES QUEDA ME VAI PARAR!

VRRR

ESTÁ A APROXIMAR-SE! TENHO DE O DESPISTAR!

CLIC

BASTA UM BOCADINHO DE ÓLEO E O PATO JÁ NÃO VAI CONSEGUIER CONTROLAR OS ESQUIS!

GASP!

SWIIISS

AAAH!

ASSIM...

GASP! NÃO SEI COMO É QUE ISTO ACONTECEU!

SGRUNT! JÁ É A SEGUNDA VEZ QUE TENHO DE TE VIR BUSCAR, SOBRINHO!

AINDA FALTA UM DESAFIO! VÊ LÁ SE TE DEIXAS DE BRINCADEIRAS! OUVISTE BEM?

PAT-PAT

MAS TAMBÉM O ALPINISMO SE REVELA PROBLEMÁTICO PARA O DONALD...

PERDOE-ME... SE CALHAR NÃO DEVIA TER USADO O FATO DE VENTOSAS COM A COLA RÁPIDA...

SNORT!

VOLTEMOS AO ESTÚDIO PARA A ENTREGA DOS PRÉMIOS EM DIRETO NA TELEVISÃO...

PATV

CAROS TELESPETADORES, O DESAFIO ESTÁ A CHEGAR AO FINAL!

EH, EH! JÁ TENHO A VITÓRIA NAS MÃOS!

GRRR!

AQUI ESTÃO OS RESULTADOS DA PREFERÊNCIA DO PÚBLICO QUE VOTOU ATRAVÉS DA PATONET E SMS!

E O VENCEDOR É...

GLOM! O PATINHAS?

O QUÊ?

COMO É POSSÍVEL?

AQUI DIZ QUE O PÚBLICO NÃO GOSTOU DO EQUIPAMENTO QUE O DONALD VESTIU...

MAS QUE O CASACÃO QUE O PATINHAS USAVA DEMONSTROU SER CÓMODO, RESISTENTE, E ADAPTÁVEL A QUALQUER SITUAÇÃO! A VESTIMENTA AGRADA TAMBÉM PELA SUA ELEGÂNCIA... ANTIGA!

GASP!

?

IU-HUUU!

AQUI TEM TODOS OS PEDIDOS PARA CASACOS IGUAIS AO SEU!

EH, EH! O ESTILO PATINHAS TRIUNFA SEMPRE!

SGRUNT! NÃO BASTA TER PERDIDO, AINDA VOU TER DE ANDAR RODEADO DE GENTE VESTIDA COMO ELE!

FIM

Disney COMIX SOLUÇÕES

Obtém-se 6 triângulos retângulos pequenos, 6 retângulos médios, 3 isósceles médios, além do triângulo grande de partida.

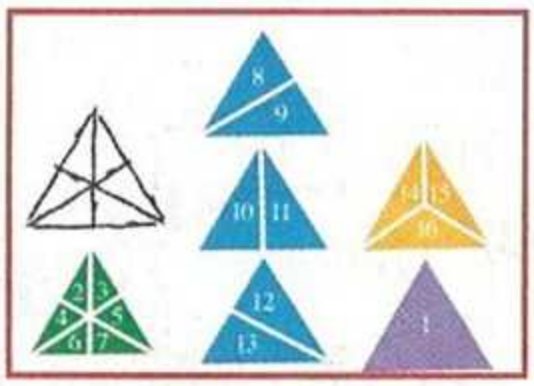

PÁGINA 106

1	3	4	2
4	2	3	1
2	4	1	3
3	1	2	4

PÁGINA 107

PARABÉNS AOS VENCEDORES DO PASSATEMPO DA COMIX Nº54, QUE GANHARAM 1 DVD Os Smurfs 2:

Maria Costa
Mateus Laranjeira
Érica Costa
Benjamim Dias
Mário Costa

GOODY

Editor
Goody S.A.
Sede Social, Edição, Redação e Publicidade
Av. Infante D. Henrique, nº 306, Lote 6, R/C
1950-421 Lisboa
Tel.: 218 621 530 - Fax: 218 621 540

Diretor Geral António Nunes
Assessor da Direção Geral Fernando Vasconcelos
Diretor Adm. e Financeiro Alexandre Nunes
Contabilidade Cláudia Pereira
Apoio Administrativo Tânia Rodrigues e Catarina Martins

Diretora Clara Raimundo
E-mail: clara.raimundo@goody.pt
Redação Inês Teixeira
Assistente editorial João Eugénio
Colaboradores Stefano Ambrosio, Valentina Camerini

Tradução Ana Filipa Cerqueira, Isabel Canhoto, Joana Berardo Frazão
Revisão Catarina Almeida, Diana Rocha, Marta Pinho

Responsável Gráfica Sofia Marques
Paginação Cláudia Correia, Rui Nave, Sofia Marques
Colaboradora Susana Zenóglio
Arte de capa Alessio Coppola
Coordenador de Produção Externa António Galveia
Coordenador de Produção Interna Paulo Oliveira

Diretora Comercial Luísa Primavera Alves
Tel.: 218 621 545 / Fax: 218 621 495
E-mail: luisa.alves@goody.pt

Accounts Carla Pinheiro
Tel.: 21 862 15 47
E-mail: carla.pinheiro@goody.pt
Mónica Ferreira
Tel. 21 862 15 39
E-mail: monica.ferreira@goody.pt

Assistente Comercial Áurea Rebeca
Tel.: 218 621 493
E-mail: aurea.rebeca@goody.pt

Coordenador de Circulação Carlos Nunes
Serviço de Leitores Marisa Martins
Tel.: 218 621 543
Gestão Comercial de Distribuição Moderna Paulo Cabral

Pré-Impressão e Impressão SOGAPAL
Estrada das Palmeiras,
Queluz de Baixo
2745-578 Barcarena

Distribuição
Logista Portugal
Tiragem 30.000 exemplares
Depósito Legal Nº 351994/12
Inscrição na ERC Nº 126285

aind

A Disney Enterprises Inc. é detentora do título Revista Comix. Todos os artigos traduzidos e/ou adaptados são propriedade da mesma, estando a Goody S.A. autorizada a reproduzi-los em Portugal.

ESTATUTO EDITORIAL

REVISTA DISNEY COMIX é uma publicação semanal, baseada nos universos das personagens Tio Patinhas, Pato Donald, Mickey e seus respetivos amigos.
REVISTA DISNEY COMIX tem por objetivo promover o gosto e os hábitos de leitura entre as crianças e jovens, fornecendo divertidas histórias em formato de banda desenhada, e ainda jogos e atividades que estimulam a criatividade e a capacidade de raciocínio. Tudo isto através de uma linguagem cuidada e adequada ao target.
REVISTA DISNEY COMIX compromete-se a respeitar os direitos e deveres previstos na Constituição da República, na Lei de Imprensa e no Código Deontológico dos Jornalistas.

© Disney

AHAHA! AHAHA! AHAHA!

PRÓXIMA EDIÇÃO
4ª FEIRA, 12 DE FEVEREIRO

TODAS AS 4AS FEIRAS NA BANCA!

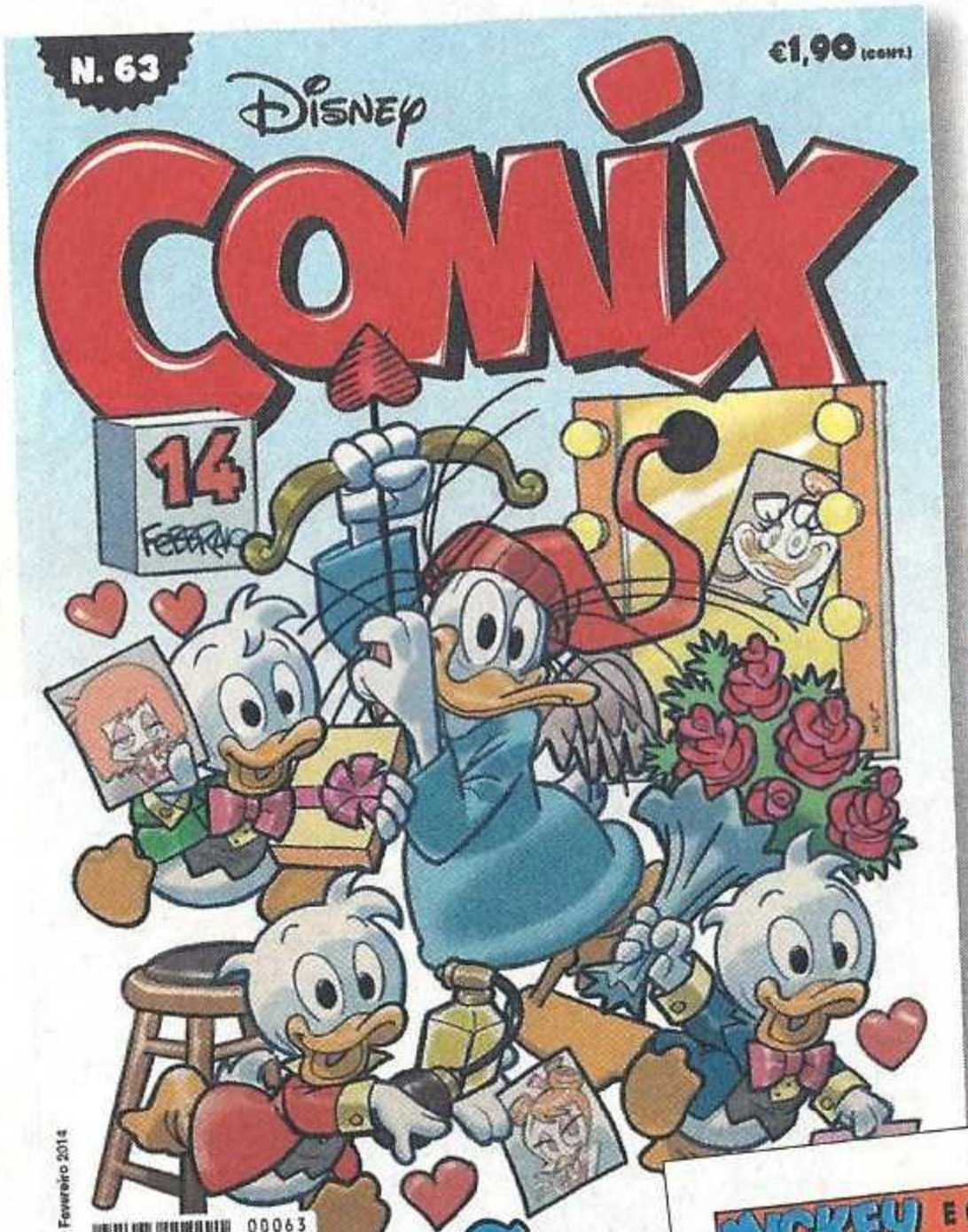

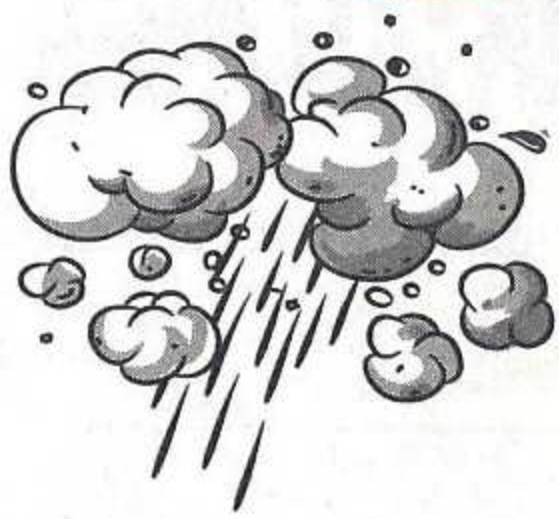

O dia dos namorados está aí e... o amor está no ar na tua Comix!

DIVERSÃO EXPLOSIVA!

O Pateta convida o Mickey para jantar? Qual é o menu?!

AHAHA! AHAHA! AHA AHAHA

PATOS NA COZINHA

CONVITE PARA JANTAR

D-2343-01

Texto de **Rudy Salvagnini** - Desenhos de **Graziano Barbaro**

Porque COMER FRUTA é saudável e divertido...

OS HERÓIS DA FRUTA criaram centenas de HINOS para espalhar a magia da fruta por todo o PAÍS!

JUNTA-TE a eles nesta missão e habilita-te a GANHAR

SUPER PRÉMIOS

1500 T-shirts

240 Mochilas

120 Cadernos de Bolso

bilhetes para Parques de Diversões!

Voa com um adulto até ao site

www.heroisdafruta.com

E ajuda o Sportacus herói da Vila Moleza a escolher os hinos finalistas!

APOIO

MEDIA PARTNERS

PATROCINADORES

PATROCINADOR PRINCIPAL

Médis

Faz bem à Saúde.

E TU?
DE QUE LADO ESTÁS?

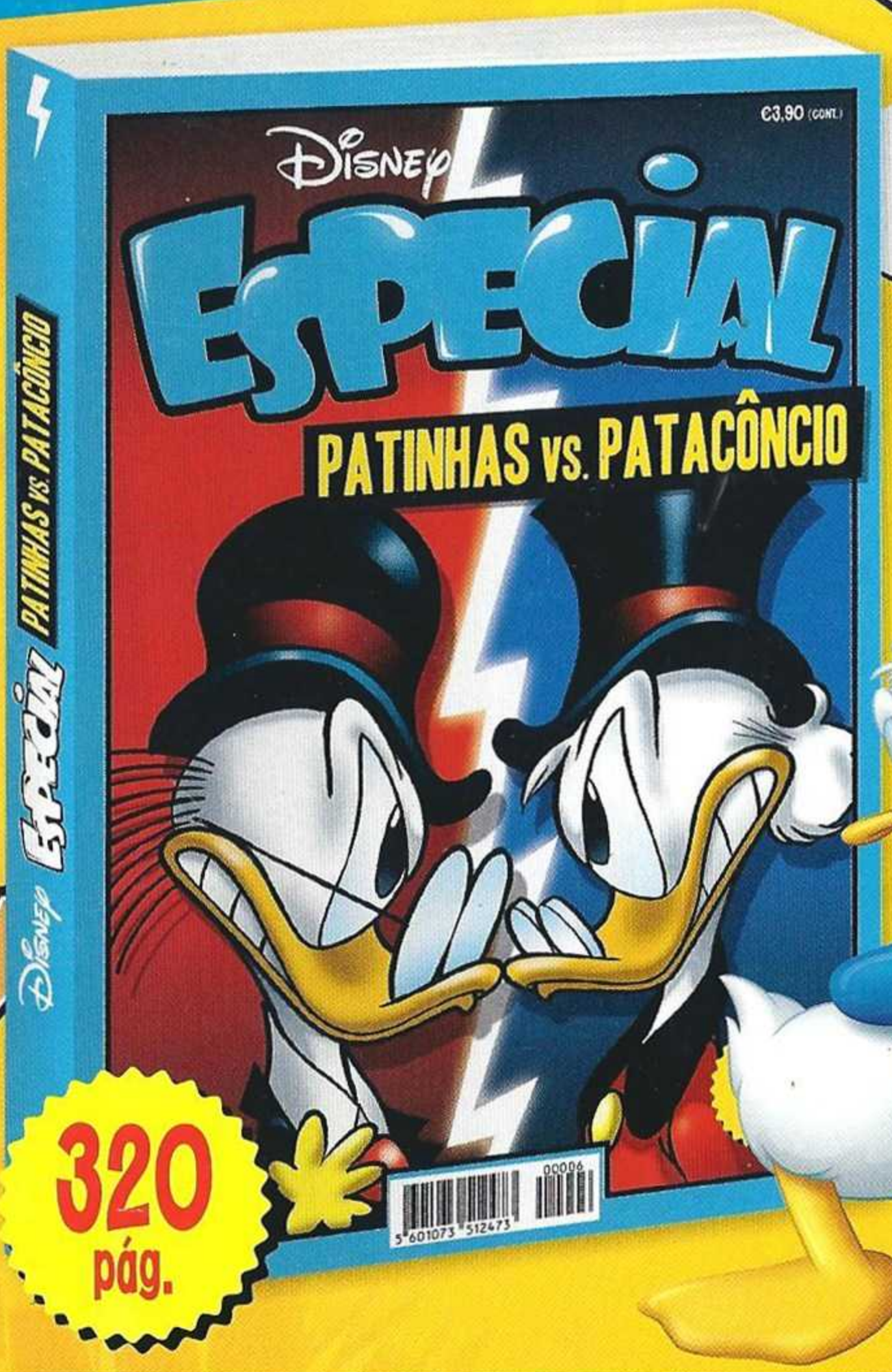

28 fevereiro nas bancas!

Cada história é um verdadeiro duelo de titãs!
Adivinhas quem será o vencedor?

© Disney